

BRVM COMPOSITE	399,96
Variation Jour	-0,90 %
Variation annuelle	15,68 %

BRVM 30	187,92
Variation Jour	-0,83 %
Variation annuelle	13,04 %

BRVM PRESTIGE	157,64
Variation Jour	-0,67 %
Variation annuelle	9,28 %

Evolution des indices

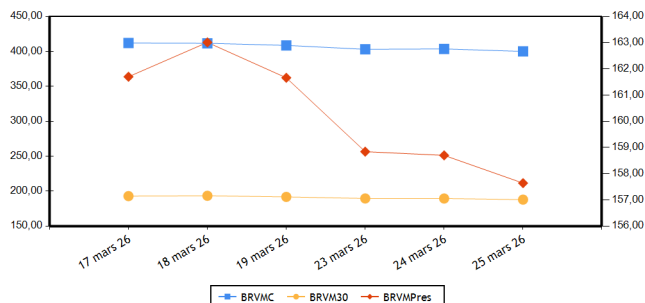

Volumes et valeurs transigés

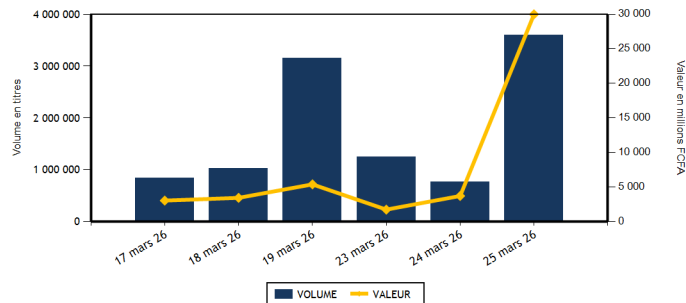

Actions	Niveau	Evol. Jour
Capitalisation boursière (FCFA)(Actions & Droits)	15 420 618 453 449	-0,90 %
Volume échangé (Actions & Droits)	752 997	36,18 %
Valeur transigée (FCFA) (Actions & Droits)	1 610 457 211	-0,79 %
Nombre de titres transigés	47	0,00 %
Nombre de titres en hausse	17	-19,05 %
Nombre de titres en baisse	22	0,00 %
Nombre de titres inchangés	8	100,00 %

Obligations	Niveau	Evol. Jour
Capitalisation boursière (FCFA)	12 042 600 271 140	1,68 %
Volume échangé	2 840 876	1 252,53 %
Valeur transigée (FCFA)	28 387 215 284	1 253,47 %
Nombre de titres transigés	9	28,57 %
Nombre de titres en hausse	1	0,00 %
Nombre de titres en baisse	3	50,00 %
Nombre de titres inchangés	5	25,00 %

PLUS FORTES HAUSSES

Titres	Cours	Evol. Jour	Evol. annuelle
EVIOSYS PACKAGING SIEM CI (SEMC)	2 200	7,32 %	214,29 %
AFRICA GLOBAL LOGISTICS CI (SDSC)	2 060	7,29 %	35,97 %
SAFCA CI (SAFC)	6 350	5,92 %	92,13 %
NEI-CEDA CI (NEIC)	1 400	3,70 %	16,67 %
FILTISAC CI (FTSC)	2 345	2,18 %	5,63 %

PLUS FORTES BAISES

Titres	Cours	Evol. Jour	Evol. annuelle
UNILEVER CI (UNLC)	53 650	-7,50 %	56,76 %
PALM CI (PALC)	8 045	-7,48 %	-0,68 %
SAPH CI (SPHC)	7 055	-7,17 %	-10,70 %
TOTALENERGIES MARKETING SN (TTLS)	3 015	-5,49 %	20,60 %
BANK OF AFRICA SENEGAL (BOAS)	6 400	-4,76 %	22,14 %

INDICES PAR COMPARTIMENT

Base = 100 au 02 janvier 2023	Nombre de sociétés	Valeur	Evol. Jour	Evol. annuelle	Volume	Valeur	PER moyen
BRVM-PRESTIGE	12	157,64	-0,67 %	9,28 %	67 189	511 998 355	11,76
BRVM-PRINCIPAL (**)	35	278,34	-1,20 %	27,88 %	685 808	1 098 458 856	17,54

(**) PER moyen calculé sans la valeur UNILEVER CI

INDICE TOTAL RETURN

Base = 100 au 02 janvier 2025	Nombre de sociétés	Valeur	Evol. Jour	Evol. annuelle	Volume	Valeur	PER moyen
BRVM - COMPOSITE TOTAL RETURN (**)	47	154,01	-0,90 %	15,68 %	752 997	1 610 457 211	13,80

(**) PER moyen calculé sans la valeur UNILEVER CI

INDICES SECTORIELS

Base = 100 au 02 janvier 2025	Nombre de sociétés	Valeur	Evol. Jour	Evol. annuelle	Volume	Valeur	PER moyen
BRVM - TELECOMMUNICATIONS	3	99,92	-0,68 %	5,29 %	7 634	175 022 665	9,52
BRVM - CONSOMMATION DISCRETIONNAIRE	7	195,15	-1,81 %	12,79 %	25 561	65 274 075	69,35
BRVM - SERVICES FINANCIERS	16	175,68	-0,24 %	20,44 %	628 202	1 027 972 261	11,84
BRVM - CONSOMMATION DE BASE (**)	9	262,46	-3,41 %	21,46 %	15 585	139 769 070	13,88
BRVM - INDUSTRIELS	6	205,74	4,54 %	55,47 %	32 157	70 546 585	20,21
BRVM - ENERGIE	4	145,23	-0,36 %	30,94 %	38 964	113 773 860	18,38
BRVM - SERVICES PUBLICS	2	141,71	-3,19 %	33,81 %	4 894	18 098 695	17,55

(**) PER moyen calculé sans la valeur UNILEVER CI

Indicateurs	BRVM COMPOSITE
PER moyen du marché (**)	13,80
Taux de rendement moyen du marché	6,51
Taux de rentabilité moyen du marché	6,86
Nombre de sociétés cotées	47
Nombre de lignes obligataires	190
Volume moyen annuel par séance	2 231 369,00
Valeur moyenne annuelle par séance	3 191 636 445,07

(**) PER moyen calculé sans la valeur UNILEVER CI

Indicateurs	BRVM COMPOSITE
Ratio moyen de liquidité	53,33
Ratio moyen de satisfaction	70,71
Ratio moyen de tendance	132,61
Ratio moyen de couverture	75,41
Taux de rotation moyen du marché	0,07
Prime de risque du marché	1,49
Nombre de SGI participantes	36

Définitions

Volume moyen annuel par séance = Volume annuel échangé / nombre de séances
 Valeur moyenne annuelle par séance = Valeur annuelle échangée / nombre de séances
 Ratio moyen de liquidité = Moyenne des ratios de liquidité (Titres échangés / Volume des ordres de vente)
 Ratio moyen de satisfaction = Moyenne des ratios de satisfaction (Titres échangés / Volume des ordres d'achat)
 Ratio moyen de tendance = Moyenne des ratios de tendance (Volume des ordres d'achat / Volume des ordres de vente)
 Ratio moyen de couverture = Moyenne des ratios de couverture (Volume des ordres de vente / Volume des ordres d'achat)

Taux moyen de rotation = moyenne des taux de rotation des actions cotées (volume transigé/capital flottant)
 PER moyen du marché = moyenne des PER des actions cotées ayant un PER positif
 Taux de rendement moyen = moyenne des taux de rendement des actions cotées ayant distribué un dividende
 Taux de rentabilité moyen = moyenne des taux de rentabilité des actions cotées
 Prime de risque du marché = (1 / le PER moyen du marché) - le taux de référence actuel des emprunts d'Etat

BOURSE REGIONALE DES VALEURS MOBILIERES

Siège Social : Abidjan - Côte d'Ivoire, 18 av. Joseph Anoma
 Adresse : 01 BP 3802 Abidjan 01
 Tel : +225 20 31 55 50 / +225 20 32 66 85
 Fax : +225 20 32 66 84
 E-mail : brvm@brvm.org Site web : www.brvm.org

PAYS DE L'UEMOA



MARCHE DES ACTIONS

Code Sect. Act. (*)	Symbole	Titre	Cours Précédent	Cours du jour		Variation jour	Séance de cotation		Cours Référence	Variation de l'année précédente	Dernier dividende payé		Rdt. Net	PER
				Ouv.	Clôt.		Volume	Valeur			Montant net	Date		
COMPARTIMENT PRESTIGE			157,64	points	-0,67 %									
CB	NTLC	NESTLE CI	13 000	12 950	12 945	-0,42 %	568	7 237 105	12 945	21,55 %	721,6	18-août-25	5,57 %	15,74
CB	PALC	PALM CI	8 695	8 045	8 045	-7,48 %	2 512	20 239 590	8 045	-0,68 %	451,45	10-sept.-25	5,61 %	8,02
CB	SPHC	SAPH CI	7 600	7 595	7 055	-7,17 %	4 064	30 987 215	7 055	-10,70 %	323,84	17-juil.-25	4,59 %	7,22
ENE	SMBC	SMB CI	12 740	12 740	12 995	2,00 %	513	6 499 860	12 995	36,79 %	616	15-sept.-25	4,74 %	11,65
ENE	TTLT	TOTALENERGIES MARKETING CI	2 810	2 810	2 815	0,18 %	33 317	95 159 325	2 815	20,56 %	195,67	3-sept.-25	6,95 %	18,91
ENE	TTLS	TOTALENERGIES MARKETING SN	3 190	3 190	3 015	-5,49 %	844	2 692 130	3 015	20,60 %	222,4	11-juil.-25	7,38 %	13,76
FIN	ECOC	ECOBANK COTE D'IVOIRE	16 300	16 510	16 300	0,00 %	3 083	50 343 760	16 300	1,88 %	707,52	30-mai-25	4,34 %	15,61
FIN	SGBC	SOCIETE GENERALE COTE D'IVOIRE	34 995	35 000	34 995	0,00 %	808	28 274 345	34 995	17,06 %	1645,78	5-août-25	4,70 %	10,76
FIN	SIBC	SOCIETE IVOIRIENNE DE BANQUE	6 860	6 860	6 900	0,58 %	13 846	95 542 360	6 900	20,00 %	330	31-juil.-25	4,78 %	13,74
TEL	ONTBF	ONATEL BF	2 995	2 995	2 990	-0,17 %	970	2 895 860	2 990	20,32 %	189,53	21-juil.-25	6,34 %	9,87
TEL	ORAC	ORANGE COTE D'IVOIRE	14 600	14 605	14 500	-0,68 %	1 208	17 611 480	14 500	1,75 %	660	4-juin-25	4,55 %	13,02
TEL	SNTS	SONATEL SN	28 205	28 205	28 005	-0,71 %	5 456	154 515 325	28 005	7,22 %	1655	22-mai-25	5,91 %	6,77
TOTAL							67 189	511 998 355						

COMPARTIMENT PRINCIPAL			278,34	points	-1,20 %									
CB	SCRC	SUCRIVOIRE	1 540	1 535	1 515	-1,62 %	3 070	4 682 030	1 515	42,92 %	40,5	20-août-21	2,67 %	11,46
CB	SICC	SICOR CI	4 135	4 200	4 135	0,00 %	42	174 820	4 135	25,30 %	1919	25-sept.-00		128,92
CB	SLBC	SOLIBRA CI	39 000	39 000	38 950	-0,13 %	86	3 353 900	38 950	34,78 %	1073,6	29-juil.-25	2,76 %	29,86
CB	SOGC	SOGB CI	7 990	7 990	7 700	-3,63 %	2 977	23 400 740	7 700	-2,53 %	528	15-juil.-25	6,86 %	12,69
CB	STBC	SITAB CI	21 990	21 990	21 500	-2,23 %	2 250	48 774 570	21 500	8,70 %	2096	29-août-25	9,75 %	8,63
CB	UNLC	UNILEVER CI	58 000	58 000	53 650	-7,50 %	16	919 100	53 650	56,76 %	1233	9-juil.-12		769,42
CD	ABJC	SERVAIR ABIDJAN CI	3 545	3 545	3 465	-2,26 %	5 803	21 120 360	3 465	19,48 %	206,2	30-sept.-24	5,95 %	24,96
CD	BNBC	BERNABE CI	1 580	1 580	1 600	1,27 %	671	1 070 500	1 600	13,48 %	150	24-juil.-23	9,38 %	1 449,17
CD	CFAC	CFAO MOTORS CI	1 675	1 670	1 630	-2,69 %	2 007	3 305 010	1 630	13,99 %	7,04	19-août-25	0,43 %	62,99
CD	LNBB	LOTIERIE NATIONALE DU BENIN	3 825	3 805	3 765	-1,57 %	487	1 842 875	3 765	-12,34 %	275,5	31-juil.-25	7,32 %	10,49
CD	NEIC	NEI-CEDA CI	1 350	1 350	1 400	3,70 %	3 697	5 057 345	1 400	16,67 %	81,78	25-juin-24	5,84 %	
CD	PRSC	TRACTAFRIC MOTORS CI	4 890	4 900	4 900	0,20 %	2 103	10 305 585	4 900	26,45 %	182,16	30-sept.-25	3,72 %	21,38
CD	UNXC	UNIWAX CI	2 095	2 100	2 075	-0,95 %	10 793	22 572 400	2 075	48,21 %	60,75	29-juil.-22	2,93 %	
ENE	SHEC	VIVO ENERGY CI	2 175	2 200	2 200	1,15 %	4 290	9 422 545	2 200	52,25 %	75,29	22-oct.-25	3,42 %	25,89
FIN	BICB	BIIC BN	5 100	5 100	5 000	-1,96 %	1 429	7 208 735	5 000	0,50 %	254,6	15-sept.-25	5,09 %	9,52
FIN	BICC	BICI CI	24 400	24 400	24 900	2,05 %	2 460	63 301 955	24 900	28,05 %	830,72	23-mai-25	3,34 %	15,82
FIN	BOAB	BANK OF AFRICA BN	7 650	7 650	7 300	-4,58 %	2 352	17 428 295	7 300	24,79 %	468	3-juin-25	6,41 %	15,07
FIN	BOABF	BANK OF AFRICA BF	5 415	5 425	5 445	0,55 %	7 832	42 428 960	5 445	45,20 %	428	22-avr.-25	7,86 %	12,44
FIN	BOAC	BANK OF AFRICA CI	8 700	8 700	8 750	0,57 %	5 525	48 165 995	8 750	21,87 %	469	20-mai-25	5,36 %	10,92
FIN	BOAM	BANK OF AFRICA ML	4 760	4 765	4 760	0,00 %	23 706	112 888 915	4 760	19,00 %	237,15	3-juin-25	4,98 %	11,79
FIN	BOAN	BANK OF AFRICA NG	2 575	2 610	2 610	1,36 %	3 950	10 448 615	2 610	0,00 %	209,25	3-juin-25	8,02 %	132,65
FIN	BOAS	BANK OF AFRICA SENEGAL	6 720	6 695	6 400	-4,76 %	62 000	396 570 245	6 400	22,14 %	350	2-juin-25	5,47 %	10,52
FIN	CBIBF	CORIS BANK INTERNATIONAL	13 715	13 780	13 800	0,62 %	251	3 459 495	13 800	28,01 %	555	7-juil.-25	4,02 %	9,21
FIN	ETIT	ECOBANK TRANS. INCORP. TG	32	32	32	0,00 %	477 023	15 069 146	32	39,13 %	,6	8-juin-23	1,89 %	1,93
FIN	NSBC	NSIA BANQUE COTE D'IVOIRE	14 000	14 000	14 000	0,00 %	3 266	45 541 960	14 000	22,32 %	668,15	9-juil.-25	4,77 %	9,09

FIN	ORGT	ORAGROUP TOGO	3 780	3 815	3 700	-2,12 %	14 594	54 221 830	3 700	54,17 %	59,52	17-juil.-20	1,61 %
FIN	SAFC	SAFCA CI	5 995	5 815	6 350	5,92 %	6 077	37 077 650	6 350	92,13 %	23,04	29-juil.-11	
IND	CABC	SICABLE CI	3 165	3 165	3 165	0,00 %	1 762	5 575 305	3 165	34,11 %	112,72	2-juin-25	3,56 % 13,02
IND	FTSC	FILTISAC CI	2 295	2 295	2 345	2,18 %	758	1 763 925	2 345	5,63 %	1726,56	30-sept.-25	73,63 % 1,78
IND	SDSC	AFRICA GLOBAL LOGISTICS CI	1 920	2 000	2 060	7,29 %	22 727	45 606 180	2 060	35,97 %	92	29-août-25	4,47 % 5,32
IND	SEMC	EVIOSYS PACKAGING SIEM CI	2 050	2 115	2 200	7,32 %	1 698	3 678 810	2 200	214,29 %	14	28-déc.-21	0,64 % 54,76
IND	SIVC	ERIUM CI (Ex AIR LIQUIDE CI)	2 775	2 775	2 835	2,16 %	3 708	10 429 535	2 835	79,43 %	63	29-sept.-17	65,69
IND	STAC	SETAO CI	2 360	2 300	2 310	-2,12 %	1 504	3 492 830	2 310	74,34 %	66,15	18-juil.-22	2,86 %
SPU	CIEC	CIE CI	3 345	3 345	3 200	-4,33 %	4 398	14 387 280	3 200	35,59 %	158,4	31-juil.-25	4,95 % 17,74
SPU	SDCC	SODE CI	7 500	7 500	7 500	0,00 %	496	3 711 415	7 500	29,31 %	352	30-sept.-25	4,69 % 17,05
TOTAL							685 808	1 098 458 856					

TOTAL
TOTAL - MARCHÉ DES ACTIONS

752 997 1 610 457 211

Secteurs d'activités (*) :

TEL : BRVM-TELECOMMUNICATIONS ; FIN : BRVM - SERVICES FINANCIERS ; CD : BRVM - CONSOMMATION DISCRETIONNAIRE ; CB : BRVM - CONSOMMATION DE BASE ; IND : BRVM - INDUSTRIELS ; ENE : BRVM - ENERGIE ; SPU : BRVM - SERVICES PUBLICS

MARCHÉ DES DROITS

Symbole	Titre	Cours Précédent	Cours du jour		Variation jour	Séance de cotation		Cours Référence	Variation depuis l'origine	Parité	Période de négociation	
			Ouv.	Clôt.		Volume	Valeur				Début	fin

TOTAL
TOTAL - MARCHÉ DES DROITS
Légende:

(d) Ex-dividende (V) Variation par rapport au cours de référence

Cours du jour: Ouv.: Ouverture Clôt.: Clôture Moy.: Moyen

Mentions : NC: Non Coté Ex-c: Ex-coupon Ex-d: Ex-droit SP: Suspendu Val-T: Valeur Théorique

PER = Cours / BNPA selon les données disponibles Rdt. Net: Rendement net (DNPA / Cours)

Comp.: 1 - Premier Compartiment 2 - Second Compartiment 3 - Compartiment de croissance

Ratio de liquidité = Titres échangés / Volume des ordres de vente

: Progression de l'indice sectoriel : Stabilité de l'indice sectoriel : Recul de l'indice sectoriel

MARCHE DES OBLIGATIONS
1. OBLIGATIONS CLASSIQUES

Symbole	Titre	Valeur nominale	Cours Précédent	Cours du jour	Cours Référence	Séance de cotation		Coupon couru	Coupon d'intérêt		Type Amort	
						Volume	Valeur		Période	Montant net		Eché.
OBLIGATIONS SOUVERAINES												
EOM.O10	ETAT DU MALI 6,20 % 2022-2029	10 000	10 000	NC	10 000			180,05	A	620,00	9-déc.-26	ACD
EOM.O11	ETAT DU MALI 6,40 % 2023-2030	10 000	10 000	NC	10 000			122,09	A	126,60	7-avr.-26	ACD
EOM.O12	ETAT DU MALI 6,50 % 2023-2030	10 000	9 600	NC	9 600			427,40	A	650,00	28-juil.-26	ACD
EOM.O13	ETAT DU MALI 6,50 % 2024-2034	10 000	10 000	NC	10 000			630,41	A	650,00	5-avr.-26	ACD
EOM.O14	ETAT DU MALI 3,00 % 2024-2031	10 000	10 000	NC	10 000			193,97	A	300,00	1-août-26	ACD
EOM.O15	ETAT DU MALI 6,55 % 2024-2031	10 000	10 000	NC	10 000			272,77	A	655,00	24-oct.-26	ACD
EOM.O16	ETAT DU MALI 6,35 % 2024-2029	10 000	10 000	NC	10 000			264,44	A	635,00	24-oct.-26	ACD
EOM.O17	ETAT DU MALI 6,55% 2025-2032	10 000	10 000	NC	10 000			649,62	A	655,00	28-mars-26	ACD
EOM.O18	ETAT DU MALI 6,35% 2025-2030	10 000	10 000	NC	10 000			629,78	A	635,00	28-mars-26	ACD
EOM.O19	ETAT DU MALI 6,55% 2025-2032	10 000	10 000	NC	10 000			398,38	A	655,00	15-août-26	ACD
EOM.O20	ETAT DU MALI 6,35% 2025-2030	10 000	10 000	NC	10 000			386,22	A	635,00	15-août-26	ACD
EOM.O4	ETAT DU MALI 6,50% 2019-2027	4 000	4 620	NC	4 620			182,36	A	260,00	12-juil.-26	AC
EOM.O5	ETAT DU MALI 6,50% 2020-2028	6 000	5 900	NC	5 899.80			387,86	A	390,00	27-mars-26	ACD
EOM.O6	ETAT DU MALI 6,50% 2020-2027	4 000	4 280	4 000	4 000	29	116 000	81,43	A	260,00	30-nov.-26	AC
EOM.O7	ETAT DU MALI 6,50% 2021-2031	7 500	7 388	NC	7 387.50			458,12	A	487,50	16-avr.-26	AC
EOM.O8	ETAT DU MALI 6,20 % 2022-2032	10 000	10 000	9 800	9 800	20	196 000	338,03	A	620,00	7-sept.-26	ACD
EOM.O9	ETAT DU MALI 6,30% 2022-2032	10 000	9 800	NC	9 800			182,96	A	630,00	9-déc.-26	ACD
EOS.O10	ETAT DU SENEGAL 6,15 % 2023-2030	10 000	10 000	NC	10 000			300,70	S	307,50	29-mars-26	ACD
EOS.O11	ETAT DU SENEGAL 6,35 % 2023-2033	10 000	10 000	NC	10 000			310,48	S	317,50	29-mars-26	ACD
EOS.O12	ETAT DU SENEGAL 6,15 % 2023-2028	10 000	10 000	NC	10 000			66,26	S	307,50	14-août-26	ACD
EOS.O13	ETAT DU SENEGAL 6,30 % 2023-2030	10 000	9 999	NC	9 999			67,87	S	315,00	14-août-26	ACD
EOS.O14	ETAT DU SENEGAL 6,50 % 2023-2033	10 000	10 000	NC	10 000			70,03	S	325,00	14-août-26	ACD
EOS.O15	ETAT DU SENEGAL 6,25 % 2024-2029	10 000	10 000	NC	10 000			75,97	S	312,50	9-août-26	ACD
EOS.O16	ETAT DU SENEGAL 6,45 % 2024-2031	10 000	10 000	NC	10 000			78,40	S	322,50	9-août-26	ACD
EOS.O17	ETAT DU SENEGAL 6,65 % 2024-2034	10 000	10 000	NC	10 000			80,83	S	332,50	9-août-26	ACD
EOS.O18	ETAT DU SENEGAL 6,40 % 2025-20	10 000	9 925	9 925	9 925	283 772	2 816 437 100	281,32	S	320,00	16-avr.-26	IF
EOS.O19	ETAT DU SENEGAL 6,60 % 2025-2030	10 000	10 000	NC	10 000			290,11	S	330,00	16-avr.-26	ACD
EOS.O20	ETAT DU SENEGAL 6,75 % 2025-20	10 000	9 700	NC	9 700			296,70	S	337,50	16-avr.-26	ACD
EOS.O21	ETAT DU SENEGAL 6,95 % 2025-20	10 000	9 900	NC	9 900			305,49	S	347,50	16-avr.-26	ACD
EOS.O22	ETAT DU SENEGAL 6,40% 2025-202	10 000	9 950	NC	9 950			278,79	S	319,12	17-avr.-26	IF
EOS.O23	ETAT DU SENEGAL 6,60% 2025-203	10 000	10 000	NC	10 000			287,51	S	329,10	17-avr.-26	ACD
EOS.O24	ETAT DU SENEGAL 6,75% 2025-2032	10 000	10 000	NC	10 000			294,05	S	336,58	17-avr.-26	ACD
EOS.O25	ETAT DU SENEGAL 6,95% 2025-2035	10 000	9 500	NC	9 500			302,76	S	346,55	17-avr.-26	ACD
EOS.O26	ETAT DU SENEGAL 6,40% 2025-2028	10 000	9 950	NC	9 950			129,06	S	320,00	11-juil.-26	IF
EOS.O27	ETAT DU SENEGAL 6,60% 2025-2030	10 000	9 800	NC	9 800			133,09	S	330,00	11-juil.-26	ACD
EOS.O28	ETAT DU SENEGAL 6,75% 2025-2032	10 000	10 000	NC	10 000			136,12	S	337,50	11-juil.-26	ACD
EOS.O29	ETAT DU SENEGAL 6,95% 2025-2035	10 000	10 000	10 000	10 000	2 556 792	25 567 920 000	140,15	S	347,50	11-juil.-26	ACD
EOS.O8	ETAT DU SENEGAL 5,95% 2022-2034	10 000	10 000	NC	10 000			97,98	A	595,00	29-déc.-26	ACD
EOS.O9	ETAT DU SENEGAL 6,00 % 2023-20	10 000	10 535	NC	10 535			293,37	S	300,00	29-mars-26	ACD
TPBF.O10	TPBF 6,50% 2020 - 2028	3 333	3 333	NC	3 333.36			2,94	S	108,33	20-sept.-26	ACD
TPBF.O11	TPBF 6,50 % 2020-2028	4 169	4 086	NC	4 085.62			56,14	S	135,49	9-juil.-26	ACD
TPBF.O12	TPBF 6.50% 2021-2031	10 000	9 990	NC	9 990			325,00	S	325,00	25-mars-26	ACD
TPBF.O13	TPBF 6,50 % 2021 - 2031	10 000	9 999	NC	9 999			140,06	S	325,00	6-juil.-26	ACD
TPBF.O14	TPBF 6,30% 2022-2034	10 000	9 800	9 800	9 800	187	1 830 200	41,09	S	315,00	1-sept.-26	ACD
TPBF.O15	ETAT DU BURKINA 6,30 % 2022-2	10 000	10 000	NC	10 000			226,24	S	315,00	15-mai-26	ACD
TPBF.O16	ETAT DU BURKINA 6% 2023-2028	10 000	10 000	NC	10 000			122,65	S	300,00	10-juil.-26	ACD
TPBF.O17	TPBF 6,30 % 2023-2030	10 000	10 000	NC	10 000			283,85	S	315,00	12-avr.-26	ACD
TPBF.O18	TPBF 6,50% 2023-2033	10 000	9 950	NC	9 950			292,86	S	325,00	12-avr.-26	ACD
TPBF.O19	ETAT DU BURKINA 6,30% 2024-2029	10 000	10 000	NC	10 000			241,91	S	315,00	6-mai-26	ACD
TPBF.O20	ETAT DU BURKINA 6,55% 2024-2031	10 000	10 000	NC	10 000			251,51	S	327,50	6-mai-26	ACD
TPBF.O21	ETAT DU BURKINA 6,50% 2024-2029	10 000	10 000	NC	10 000			210,08	S	325,00	28-mai-26	ACD
TPBF.O22	ETAT DU BURKINA 6,80% 2024-2032	10 000	10 000	NC	10 000			219,78	S	340,00	28-mai-26	ACD
TPBF.O23	ETAT DU BURKINA 6,60% 2025-2030	10 000	10 000	10 200	10 200	20	204 000	275,30	S	330,00	24-avr.-26	ACD

TPBF.024	ETAT DU BURKINA 6,80% 2025-2032	10 000	10 000	10 000	10 000	15	150 000	283,65	S	340,00	24-avr.-26	ACD
TPBF.025	ETAT DU BURKINA 7% 2025-2035	10 000	10 000	NC	10 000			291,99	S	350,00	24-avr.-26	ACD
TPBF.04	TPBF 6,50% 2017-2027	10 000	10 750	NC	10 750			94,38	S	322,33	31-juil.-26	ACD
TPBF.08	TPBF 6,50% 2019-2027	10 000	9 700	NC	9 700			247,51	S	322,30	6-mai-26	ACD
TPBF.09	TPBF 6,50% 2019 - 2027	10 000	11 499	NC	11 499			300,00	S	325,00	8-avr.-26	ACD
TPBJ.010	TPBJ 6,15% 2025-2035	10 000	10 000	NC	10 000			210,62	A	615,00	20-nov.-26	ACD
TPBJ.03	TPBJ 6,50% 2020-2028	10 000	9 900	NC	9 900			377,53	A	650,00	25-août-26	AC
TPBJ.04	TPBJ 5,50 % 2022-2037	10 000	10 000	NC	10 000			36,16	A	550,00	1-mars-27	AC
TPBJ.05	TPBJ 5,85 % 2022-2042	10 000	10 000	NC	10 000			38,47	A	585,00	1-mars-27	ACD
TPBJ.06	TPBJ 5,75% 2022-2037	10 000	9 980	NC	9 980			378,08	A	575,00	28-juil.-26	ACD
TPBJ.07	TPBJ 5,70% 2023-2030	10 000	10 000	NC	10 000			18,74	A	570,00	13-mars-27	AC
TPBJ.08	TPBJ 6,20% 2023-2038	10 000	9 980	NC	9 980			20,38	A	620,00	13-mars-27	AC
TPBJ.09	TPBJ 6,00% 2025-2032	10 000	10 000	NC	10 000			205,48	A	600,00	20-nov.-26	ACD
TPCI.0100	TPCI 5,85% 2025-2032	10 000		10 000	10 000	10	100 000	155,47	A	585,00	18-déc.-26	ACD
TPCI.021	TPCI 6% 2016-2028	10 000	10 000	SP	10 000			576,99	A	600,00	8-avr.-26	ACD
TPCI.022	TPCI 5,90% 2016 - 2026	10 000	10 000	SP	10 000			457,45	A	590,00	15-juin-26	ACD
TPCI.023	TPCI 5,90% 2016-2026	10 000	10 000	NC	10 000			206,90	A	590,00	17-nov.-26	ACD
TPCI.024	TPCI 6,25% 2017-2029	10 000	9 700	SP	9 700			213,37	S	442,50	30-sept.-26	ACD
TPCI.028	TPCI 6% 2018 - 2026	10 000	9 200	NC	9 200			387,95	A	600,00	1-août-26	ACD
TPCI.029	TPCI 6% 2018-2026	10 000	10 000	10 000	10 000	13	130 000	517,58	A	600,00	19-avr.-26	ACD
TPCI.031	TPCI 5,75% 2019 - 2026	10 000	10 230	SP	10 230			437,95	A	575,00	20-juin-26	ACD
TPCI.032	TPCI 2,23% 2019-2026	10 000		SP				169,85	A	223,00	20-juin-26	ACD
TPCI.034	TPCI 6% 2019-2029	3 750	3 675	SP	3 675			3,08	A	225,00	20-mars-27	ACD
TPCI.035	TPCI 5,75% 2019 -2026	10 000	10 000	SP	10 000			404,86	A	575,00	11-juil.-26	ACD
TPCI.036	TPCI 5,75% 2019- 2026	10 000	10 000	NC	10 000			340,27	A	575,00	21-août-26	ACD
TPCI.037	TPCI 5,80% 2019-2026	2 000	2 011	NC	2 011			35,28	A	116,00	4-déc.-26	ACD
TPCI.038	TPCI 5,75% 2019-2026	2 000	2 000	NC	2 000			34,97	A	115,00	4-déc.-26	ACD
TPCI.039	TPCI 5,75% 2019 - 2026	2 000	2 000	NC	2 000			50,10	A	115,00	17-oct.-26	ACD
TPCI.040	TPCI 5,75% 2019-2026	2 000	2 000	NC	2 000			23,32	A	115,00	10-janv.-27	ACD
TPCI.041	TPCI 5,80% 2020-2027	10 000	10 000	SP	10 000			39,73	A	580,00	28-févr.-27	ACD
TPCI.042	TPCI 5,90% 2020-2030	10 000	10 000	SP	10 000			40,41	A	590,00	28-févr.-27	ACD
TPCI.043	TPCI 5,90% 2020 - 2030	10 000	10 000	SP	10 000			543,12	A	590,00	23-avr.-26	ACD
TPCI.044	TPCI 5,80% 2020 - 2027	10 000	9 800	SP	9 800			533,92	A	580,00	23-avr.-26	ACD
TPCI.045	TPCI 5,80% 2020 -2027	4 000	4 000	SP	4 000			179,24	A	232,00	16-juin-26	ACD
TPCI.046	TPCI 5,90% 2020 - 2030	6 250	6 375	SP	6 375			284,90	A	368,75	16-juin-26	ACD
TPCI.047	TPCI 5,80% 2020 - 2027	4 000	4 100	SP	4 100			179,24	A	232,00	16-juin-26	ACD
TPCI.048	TPCI 5,80% 2020- 2027	4 000	4 039	SP	4 039.20			151,91	A	232,00	29-juil.-26	ACD
TPCI.049	TPCI 5,90% 2020- 2030	6 250	6 303	SP	6 303.13			241,46	A	368,75	29-juil.-26	ACD
TPCI.050	TPCI 5,90% 2020-2030	6 250	6 250	NC	6 250			211,15	A	368,75	28-août-26	ACD
TPCI.051	TPCI 5,80 % 2020-2027	4 000	4 000	NC	4 000			110,60	A	232,00	2-oct.-26	ACD
TPCI.052	TPCI 5,90 % 2020 -2030	6 250	6 250	NC	6 250			175,79	A	368,75	2-oct.-26	ACD
TPCI.053	TPCI 5,80% 2020-2027	4 000	4 240	NC	4 240			94,07	A	232,00	28-oct.-26	ACD
TPCI.054	TPCI 5,90% 2020-2030	6 250	6 250	NC	6 250			149,52	A	368,75	28-oct.-26	ACD
TPCI.055	TPCI 5,80% 2020 -2027	4 000	4 000	NC	4 000			57,21	A	232,00	25-déc.-26	ACD
TPCI.056	TPCI 5,90% 2020- 2030	6 250	7 726	NC	7 726.25			90,92	A	368,75	25-déc.-26	ACD
TPCI.057	TPCI 5,80% 2020-2027	4 000	3 880	NC	3 880			79,45	A	232,00	20-nov.-26	ACD
TPCI.058	TPCI 5,80% 2021-2028	4 000	4 000	SP	4 000			10,17	A	232,00	9-mars-27	ACD
TPCI.059	TPCI 5,90% 2021-2031	6 250	6 469	SP	6 468.75			16,16	A	368,75	9-mars-27	ACD
TPCI.060	TPCI 5,80% 2021-2028	10 000	10 000	SP	10 000			502,14	A	580,00	13-mai-26	ACD
TPCI.061	TPCI 5,90% 2021-2031	10 000	10 000	SP	10 000			510,79	A	590,00	13-mai-26	ACD
TPCI.062	TPCI 5,80 % 2021 -2028	6 000	6 000	SP	6 000			255,52	A	348,00	30-juin-26	ACD
TPCI.063	TPCI 5,90% 2021 -2031	7 500	7 500	SP	7 500			324,90	A	442,50	30-juin-26	ACD
TPCI.064	TPCI 5,80 % 2021 - 2028	6 000	5 969	NC	5 968.80			210,71	A	348,00	16-août-26	ACD
TPCI.065	TPCI 5,90 % 2021-2031	7 500	7 500	NC	7 500			213,37	A	442,50	30-sept.-26	ACD
TPCI.066	TPCI 5,90% 2021-2031	7 500	7 300	NC	7 299.75			169,73	A	442,50	5-nov.-26	ACD
TPCI.067	TPCI 5,90 % 2021-2036	10 000	10 000	NC	10 000			160,03	A	590,00	16-déc.-26	ACD
TPCI.068	TPCI 5,90 % 2022-2037	10 000	10 000	NC	10 000			84,05	A	590,00	1-févr.-27	ACD
TPCI.069	TPCI 5,75 % 2022-2037	10 000	9 999	SP	9 999			4,73	A	575,00	22-mars-27	ACD
TPCI.070	TPCI 5,75 % 2022-2037	10 000	10 000	SP	10 000			519,86	A	575,00	29-avr.-26	ACD
TPCI.071	TPCI 5,65% 2022-2032	10 000	10 000	SP	10 000			438,07	A	565,00	15-juin-26	ACD
TPCI.072	TPCI 5,65% 2022-2029	8 000	7 920	SP	7 920			295,97	A	452,00	29-juil.-26	ACD
TPCI.073	TPCI 5,75% 2022-2032	8 750	8 750	SP	8 750			329,45	A	503,13	29-juil.-26	ACD
TPCI.074	TPCI 5,85% 2022-2042	8 947	8 947	SP	8 947.37			342,73	A	523,42	29-juil.-26	ACD
TPCI.075	TPCI 5,65% 2022-2029	10 000	10 700	NC	10 700			261,60	A	565,00	7-oct.-26	ACD
TPCI.076	TPCI 5,75% 2022-2032	10 000	10 500	NC	10 500			266,23	A	575,00	7-oct.-26	ACD
TPCI.077	TPCI (TALUX DE BASE + SPREAD) % 2022-2029	10 000	10 000	NC	10 000			82,35	T	174,50	11-mai-26	ACD

TPCI.078	TPCI 5,65% 2022-2029	10 000	10 000	NC	10 000		157,89	A	565,00	13-déc.-26	ACD
TPCI.079	TPCI 5,75% 2023-2030	8 000	8 600	SP	8 600		31,51	A	460,00	28-févr.-27	ACD
TPCI.080	TPCI 6% 2023-2030	10 000	9 500	SP	9 500		512,88	A	600,00	17-mai-26	ACD
TPCI.081	TPCI 5,90% 2023-2028	10 000	10 500	SP	10 500		383,10	A	590,00	31-juil.-26	ACD
TPCI.082	TPCI 6,00% 2023-2030	10 000	9 999	NC	9 999		389,59	A	600,00	31-juil.-26	ACD
TPCI.083	TPCI 5,90 % 2023-2028	10 000	9 900	NC	9 900		265,10	A	590,00	12-oct.-26	ACD
TPCI.084	TPCI 6,00 % 2023-2030	10 000	9 999	NC	9 999		269,59	A	600,00	12-oct.-26	ACD
TPCI.085	TPCI 5,90 % 2023 - 2028	10 000	10 000	NC	10 000		163,26	A	590,00	14-déc.-26	ACD
TPCI.086	TPCI 6,00 % 2023 - 2030	10 000	10 000	NC	10 000		166,03	A	600,00	14-déc.-26	ACD
TPCI.087	TPCI 5,90% 2024-2029	10 000	9 715	SP	9 715		590,00	A	590,00	25-mars-26	ACD
TPCI.088	TPCI 6,00% 2024-2031	10 000	10 000	SP	10 000		600,00	A	600,00	25-mars-26	ACD
TPCI.089	TPCI 5,90% 2024-2029	10 000	12 100	SP	12 100		402,49	A	590,00	19-juil.-26	ACD
TPCI.090	TPCI 6,00% 2024-2031	10 000	10 000	SP	10 000		409,32	A	600,00	19-juil.-26	ACD
TPCI.091	TPCI 5,90% 2024-2029	10 000	10 000	NC	10 000		341,07	A	590,00	26-août-26	ACD
TPCI.092	TPCI 6,00% 2024-2031	10 000	9 900	NC	9 900		346,85	A	600,00	26-août-26	ACD
TPCI.093	TPCI 5,90% 2024-2029	10 000	9 700	NC	9 700		203,67	A	590,00	19-nov.-26	ACD
TPCI.094	TPCI 6,00% 2024-2031	10 000	9 800	NC	9 800		207,12	A	600,00	19-nov.-26	ACD
TPCI.095	TPCI 5,90% 2025-2030	10 000	10 000	SP	10 000		30,71	A	590,00	6-mars-27	ACD
TPCI.096	TPCI 6,00% 2025-2032	10 000	10 000	SP	10 000		31,23	A	600,00	6-mars-27	ACD
TPCI.097	TPCI 5,90% 2025-2030	10 000	10 000	NC	10 000		375,01	A	590,00	5-août-26	ACD
TPCI.098	TPCI 6,00% 2025-2032	10 000	10 000	NC	10 000		381,37	A	600,00	5-août-26	ACD
TPCI.099	TPCI 5,60% 2025-2030	10 000		10 000	10 000	10	100 000	A	560,00	18-déc.-26	ACD
TPNE.01	TRESOR PUBLIC DU NIGER 6,50% 2019-2026	10 000	9 450	NC	9 450		644,66	A	650,00	28-mars-26	ACD
TPNE.010	TRESOR PUBLIC DU NIGER 6,60 % 2025-2030	10 000	10 000	NC	10 000		57,86	A	660,00	21-févr.-27	ACD
TPNE.02	TRESOR PUBLIC DU NIGER 6,50% 2019 - 2026	10 000	9 900	NC	9 900		420,27	A	650,00	1-août-26	ACD
TPNE.03	TRESOR PUBLIC DU NIGER 6,5% 2020-2027	4 000	3 892	NC	3 892		168,82	A	260,00	31-juil.-26	ACD
TPNE.04	TRESOR PUBLIC DU NIGER 6,30% 2	7 500	7 500	NC	7 500		275,73	A	472,50	24-août-26	ACD
TPNE.05	TPNE 6,15 % 2022-2034	10 000	11 550	NC	11 550		497,05	A	615,00	3-juin-26	ACD
TPNE.06	TRESOR PUBLIC DU NIGER 6,15% 2022 - 2034	9 000	8 955	NC	8 955		153,16	A	553,50	14-déc.-26	ACD
TPNE.07	TRESOR PUBLIC DU NIGER 6,25 % 2023-2028	7 500	7 500	NC	7 500		353,17	A	468,75	23-juin-26	ACD
TPNE.08	TRESOR PUBLIC DU NIGER 6,60% 2025-2030	10 000	9 798	NC	9 798		139,23	A	660,00	7-janv.-27	ACD
TPNE.09	TRESOR PUBLIC DU NIGER 6,90% 2025-2032	10 000		NC			145,56	A	690,00	7-janv.-27	ACD
TPTG.02	TPTG 6% 2022-2037	10 000	10 000	NC	10 000		212,05	A	600,00	16-nov.-26	ACD
TPTG.03	TPTG 6,45% 2025-2030	10 000	9 725	NC	9 725		33,58	A	645,00	6-mars-27	ACD
TPTG.04	TPTG 6,60% 2025-2032	10 000	9 999	NC	9 999		34,36	A	660,00	6-mars-27	ACD
TOTAL							2 840 868			28 387 183	300

OBLIGATIONS D'INSTITUTIONS FINANCIÈRES RÉGIONALES ET INTERNATIONALES

BIDC.04	BIDC-EBID 6,10% 2017-2027	2 500	2 500	NC	2 500		117,82	A	152,50	16-juin-26	ACD
BIDC.05	BIDC-EBID 6,40% 2019-2026	10 000	11 500	NC	11 500		127,29	S	320,00	12-juil.-26	ACD
BIDC.06	BIDC-EBID 6,50 % 2021-2028	5 000	5 370	NC	5 370		113,08	S	161,16	18-mai-26	ACD
BIDC.07	BIDC-EBID 5,90% 2022-2029	7 000	7 000	NC	7 000		119,94	S	205,93	9-juin-26	ACD
CRRH.010	CRRH-UEMOA 6,10% 2022-2037	10 000	10 000	NC	10 000		84,25	S	305,00	3-août-26	AC
CRRH.06	CRRH-UEMOA 5,85% 2016-2026	10 000	10 000	NC	10 000		130,90	S	292,50	3-juil.-26	ACD
CRRH.07	CRRH-UEMOA 5,95% 2017-2029	3 333	3 333	NC	3 333		70,13	S	99,17	17-mai-26	AC
CRRH.08	CRRH-UEMOA 5,95% 2018-2030	4 167	4 125	NC	4 125		64,02	S	123,96	21-juin-26	AC
CRRH.09	CRRH-UEMOA 6,05% 2018-2033	5 333	5 333	NC	5 333		83,33	S	161,33	21-juin-26	AC
TOTAL											

OBLIGATIONS D'ENTREPRISES

FDFINBF.01	FIDELIS FINANCE CAP25 7,00% 2023-2028	7 500	7 500	NC	7 500		169,01	S	244,72	20-mai-26	ACD
FDFINBF.02	FIDELIS FINANCE PME ELAN CROISSANCE UMOA 7% 2025-2030	10 000	10 000	NC	10 000		92,05	S	347,12	5-août-26	ACD
NRMC.01	NOURMONY HOLDING 7,25% 2024-2029	10 000	9 950	NC	9 950		52,56	S	352,33	26-août-26	ACD
ORGT.02	ORAGROUP SA 7,15% 2021-2028	6 000	7 200	NC	7 200		176,79	S	214,50	26-avr.-26	ACD
PADS.03	PAD 6,60% 2020-2027	4 000	4 000	3 998	3 998	8	31 984	S	132,00	19-avr.-26	ACD
PTRC.01	PETRO IVOIRE 6,80% 2022-2029	10 000	11 900	NC	11 900		183,08	S	333,20	15-juin-26	ACD
SNTS.02	SONATEL 6,50% 2020-2027	3 000	3 000	NC	3 000		34,15	S	90,90	16-juil.-26	ACD
TOTAL							8			31 984	

TOTAL - OBLIGATIONS CLASSIQUES
2 840 876 **28 387 215**
284

2. OBLIGATIONS VERTES, SOCIALEMENT RESPONSABLES ET DURABLES (GSS)

Symbole	Titre	Valeur nominale	Cours Précédent	Cours du jour	Cours Référence	Séance de cotation Volume Valeur	Coupon couru	Coupon d'intérêt Période Montant net	Eché.	Type Amort	
OBLIGATIONS GSS SOUVERAINES											
TOTAL											
OBLIGATIONS GSS D'INSTITUTIONS FINANCIÈRES RÉGIONALES ET INTERNATIONALES											
BIDC.O8	BIDC-EBID GSS BOND 6,50% 2024-2031	10 000	10 000	NC	10 000		97,95	S	322,33	29-juil.-26	ACD
CRRH.O11	SOCIAL BOND CRRH-UEMOA 6,00% 2025-2040	10 000	10 000	NC	10 000		182,47	S	299,18	4-juin-26	ACD
TOTAL											
OBLIGATIONS GSS D'ENTREPRISES											
BABS.O1	GSS BAOBAB 6,80% 2024-2029	10 000	9 800	NC	9 800		266,18	S	318,72	24-avr.-26	ACD
ECOC.O1	GENDER BOND ECOBANK CI 6,50% 2024-2029	10 000	10 000	NC	10 000		22,69	A	637,00	12-mars-27	ACD
TOTAL											
TOTAL - OBLIGATIONS VERTES, SOCIALEMENT RESPONSABLES ET DURABLES											

3. FONDS COMMUNS DE TITRISATION DE CREANCES (FCTC)

Symbole	Titre	Valeur nominale	Cours Précédent	Cours du jour	Cours Référence	Séance de cotation Volume Valeur	Coupon couru	Coupon d'intérêt Période Montant net	Eché.	Type Amort	
FCTC D'ÉTAT ET D'INSTITUTIONS À PARTICIPATION MAJORITAIRE PUBLIQUE											
FEPTC.O1	FCTC EPT 7 % 2023-2030	7 917	7 521	NC	7 521.15		39,66	T	135,77	27-mai-26	ACD
FEPTC.O2	FCTC EPT 7,25 % 2023-2033	9 688	9 688	NC	9 688		50,27	T	172,07	27-mai-26	ACD
FEPTC.O3	FCTC EPT 7,50% 2023-2038	9 808		NC			52,65	T	180,22	27-mai-26	ACD
TOTAL											
FCTC D'INSTITUTIONS FINANCIÈRES RÉGIONALES ET INTERNATIONALES											
FBOAD.O1	FCTC BOAD DOLI-P 6,10% 2023-2030	4 600	4 600	NC	4 600		3,84	S	142,22	21-sept.-26	AC
FBOAD.O2	FCTC BOAD DOLI-P 9,50% 2024-2029	7 000	7 939	NC	7 938.70		227,74	S	329,77	20-mai-26	AC
TOTAL											
FCTC D'ENTREPRISES											
FCAS.O1	FCTC CROISSANCE ATLANTIQUE 6,20% 2024-2029	7 316	7 316	NC	7 315.86		92,38	T	106,59	6-avr.-26	AC
FNSBB.O1	FCTC KEUR SAMBA NSIA BANQUE 7% 2025-2030	8 800	8 800	NC	8 800		160,33	S	307,16	20-juin-26	AC
FNSBB.O2	FCTC KEUR SAMBA NSIA BANQUE 9% 2025-2030	8 800	8 800	NC	8 800		206,14	S	394,92	20-juin-26	AC
FORBT.O1	FCTC ORABANK 7 % 2021-2026	2 222	2 819	NC	2 818.89		36,84	T	38,11	28-mars-26	ACD
FSNBBF.O1	FCTC SONABHY 8,10 % 2025-2031 (*)	10 000	10 800	NC	10 800		378,60	S	380,70	26-mars-26	ACD
FSNTS.O1	FCTC SONATEL C-1 6,40 % 2023-2	10 000	10 000	NC	10 000		108,02	S	300,80	19-juil.-26	AC
FSNTS.O2	FCTC SONATEL C-2 6,60 % 2023-2	10 000	9 950	NC	9 950		111,40	S	310,20	19-juil.-26	AC
FTIMC.O1	FCTC TEYLIOM IMMO 7 % 2021-2028	3 750	3 675	NC	3 675		11,88	T	64,31	8-juin-26	ACD
TOTAL											
TOTAL - FONDS COMMUNS DE TITRISATION DE CREANCES											

4. SUKUK ET TITRES ASSIMILES

Symbole	Titre	Valeur nominale	Cours Précédent	Cours du jour	Cours Référence	Séance de cotation Volume Valeur	Coupon couru	Coupon d'intérêt Période Montant net	Eché.	Type Amort	
SUKUK D'ÉTAT ET D'INSTITUTIONS À PARTICIPATION MAJORITAIRE PUBLIQUE											
SUKSN.S2	SUKUK SN 6% 2016-2026	10 000	10 000	NC	10 000		96,67	S	301,67	26-juil.-26	ACD
SUKTG.S1	SUKUK TG 6.5% 2016-2026	10 000	10 300	NC	10 300		73,96	S	371,86	17-août-26	ACD
TOTAL											
SUKUK D'INSTITUTIONS FINANCIÈRES RÉGIONALES ET INTERNATIONALES											
TOTAL											
SUKUK D'ENTREPRISES											
TOTAL											
TOTAL - SUKUK ET TITRES ASSIMILES											

5. OBLIGATIONS CONVERTIBLES EN ACTIONS

Symbole	Titre	Valeur nominale	Cours Précédent	Cours du jour	Cours Référence	Séance de cotation Volume Valeur	Coupon couru	Coupon d'intérêt Période Montant net	Eché.	Type Amort	
SCRC.O1	SUCRIVOIRE SA 8,55 % 2024-2031	10 000	10 000	NC	10 000		781,63	A	829,35	15-avr.-26	ACD
TOTAL											
TOTAL - OBLIGATIONS CONVERTIBLES EN ACTIONS											

TOTAL - MARCHÉ DES OBLIGATIONS						2 840 876	28 387 215	284			
---------------------------------------	--	--	--	--	--	-----------	------------	-----	--	--	--

Légende :
 (##) (*) Ex-Coupon couru (##)Cours de référence amorti / Coupon couru Ex-c (#)Ex-marge de profits
 Cours du jour: Ouv.: Ouverture Clôt.: Clôture Moy.: Moyen
 Type Amort: Type d'Amortissement IF: In Fine AC: Amortissement Constant AD: Amortissement Dégressif ACD: Amortissement Constant Différé
 Période: Périodicité de paiement des coupons A: Annuelle S: Semestrielle T: Trimestrielle
 Eché.: Échéance de paiement des intérêts
 Mentions: NC: Non Coté Ex-c: Ex-coupon ou Ex-droit SP: Suspendu

INFORMATIONS
OPERATIONS EN COURS

Emetteur	Opération
BOAD TITRISATION	Première cotation - FCTC KEUR SAMBA NSIA BANQUE CI 7% 2025-2030 (FNSBC.O2) et FCTC KEUR SAMBA ORABANK CI 7 % 2025-2030 (FORBC.O1) - Première cotation le 08 avril 2026
FCTCEPT	Première cotation -FCTC EPT 7,50 % 2025-2032 (FEPTC.O4), FCTC EPT 8,00 % 2025-2035 (FEPTC.O5) et FCTC EPT 8,50 % 2025-2040 (FEPTC.O6) - Première cotation le 07 avril 2026
TPCI	Première cotation - TPCI 5,60 % 2025-2030 (TPCI.O99) et TPCI 5,85 % 2025-2032 (TPCI.O100) - Première cotation le 25 mars 2026

AVIS

Entité	N°	Nature	Objet
BRVM	067-2026	Première cotation	Résultats de première cotation - TPCI 5,60 % 2025-2030 (TPCI.O99) - TPCI 5,85 % 2025-2032 (TPCI.O100)

COMMUNIQUES

Emetteur	N°	Nature	Objet
SAPH CI	20260325	Communiqué-Avis de Convocation	Avis de convocation - Assemblée Générale Ordinaire - SAPH CI
PALM CI	20260325-1	Communiqué-Avis de Convocation	Avis de convocation - Assemblée Générale Ordinaire - PALM CI

QUANTITES RESIDUELLES
MARCHE DES ACTIONS

Symbole	Titre	Quantité résiduelle à l'achat	Cours Achat / Vente			Quantité résiduelle à la vente	Cours de Référence
ABJC	SERVAIR ABIDJAN CI	2	3,465	/	3,700	514	3 465
BICB	BIIC BN	180	5,000	/	5,100	1 972	5 000
BICC	BICI CI	1	24,800	/	24,900	84	24 900
BNBC	BERNABE CI	100	1,600	/	1,605	10	1 600
BOAB	BANK OF AFRICA BN	11	7,300	/	7,600	723	7 300
BOABF	BANK OF AFRICA BF	29	5,440	/	5,445	548	5 445
BOAC	BANK OF AFRICA CI	1	8,715	/	8,750	128	8 750
BOAM	BANK OF AFRICA ML	467	4,760	/	4,765	339	4 760
BOAN	BANK OF AFRICA NG	314	2,610	/	2,650	500	2 610
BOAS	BANK OF AFRICA SENEGAL	10	6,390	/	6,405	50	6 400
CABC	SICABLE CI	2	3,160	/	3,165	329	3 165
CBIBF	CORIS BANK INTERNATIONAL	51	13,800	/	14,000	311	13 800
CFAC	CFAO MOTORS CI	46	1,630	/	1,660	1 312	1 630
CIEC	CIE CI	112	3,200	/	3,300	50	3 200
ECOC	ECOBANK COTE D'IVOIRE	89	16,300	/	16,350	100	16 300
ETIT	ECOBANK TRANS. INCORP. TG	422 521	31	/	32	670 110	32
FTSC	FILTISAC CI	25	2,325	/	2,345	3	2 345
LNBB	LOTIERIE NATIONALE DU BENIN	2	3,760	/	3,820	188	3 765
NEIC	NEI-CEDA CI	3 240	1,400	/	1,405	1 114	1 400
NSBC	NSIA BANQUE COTE D'IVOIRE	192	13,900	/	14,000	50	14 000
N TLC	NESTLE CI	36	12,945	/	12,950	142	12 945
ONTBF	ONATEL BF	132	2,900	/	2,990	846	2 990
ORAC	ORANGE COTE D'IVOIRE	56	14,500	/	14,800	1	14 500
ORGT	ORAGROUP TOGO	490	3,700	/	3,720	5	3 700
PALC	PALM CI			/	Marché	5 421	8 045
PRSC	TRACTAFRIC MOTORS CI	1 845	4,900	/	4,950	55	4 900
SAFC	SAFCA CI	9	6,300	/	6,350	354	6 350
SCRC	SUCRIVOIRE	198	1,515	/	1,530	274	1 515
SDCC	SODE CI	15	7,400	/	7,500	586	7 500
SDSC	AFRICA GLOBAL LOGISTICS CI	74	2,055	/	2,060	1 310	2 060
SEMC	EVIOSYS PACKAGING SIEM CI	574	2,190	/	2,200	363	2 200
SGBC	SOCIETE GENERALE COTE D'IVOIRE	27	34,895	/	35,000	795	34 995
SHEC	VIVO ENERGY CI	162	2,200	/	2,230	50	2 200
SIBC	SOCIETE IVOIRIENNE DE BANQUE	3 442	6,900	/	6,965	25	6 900
SICC	SICOR CI	30	3,855	/	4,135	52	4 135
SIVC	ERIUM CI (Ex AIR LIQUIDE CI)	6	2,830	/	2,835	141	2 835
SLBC	SOLIBRA CI	4	38,950	/	39,000	130	38 950
SMBC	SMB CI	12	12,995	/	13,000	375	12 995
SNTS	SONATEL SN	8	28,005	/	28,195	94	28 005
SOGC	SOGB CI	40	7,700	/	7,990	373	7 700
SPHC	SAPH CI	990	7,055	/	7,400	40	7 055
STAC	SETAO CI	250	2,310	/	2,400	208	2 310
STBC	SITAB CI	366	21,500	/	21,900	540	21 500
TTL C	TOTALENERGIES MARKETING CI	1 468	2,815	/	2,855	78	2 815
TTL S	TOTALENERGIES MARKETING SN	100	3,050	/	3,240	310	3 015
UNLC	UNILEVER CI			/	Marché	21	53 650
UNXC	UNIWAX CI	97	2,055	/	2,075	578	2 075

QUANTITES RESIDUELLES

MARCHE DES DROITS

Symbole	Titre	Quantité résiduelle à l'achat	Cours Achat / Vente	Quantité résiduelle à la vente	Cours de Référence
---------	-------	-------------------------------	---------------------	--------------------------------	--------------------

QUANTITES RESIDUELLES
MARCHE DES OBLIGATIONS

Symbole	Titre	Quantité résiduelle à l'achat	Cours Achat / Vente	Quantité résiduelle à la vente	Cours de Référence
FBOAD.01	FCTC BOAD DOLI-P 6,10% 2023-2030	100	4,600 /		4 600
FBOAD.02	FCTC BOAD DOLI-P 9,50% 2024-2029	44	7,385 /		7 939
FCAS.01	FCTC CROISSANCE ATLANTIQUE 6,20% 2024-2029		/		7 316
FEPTC.01	FCTC EPT 7 % 2023-2030		/ 7,521.15	15	7 521
FEPTC.02	FCTC EPT 7,25 % 2023-2033	1	9,688 /		9 688
FEPTC.03	FCTC EPT 7,50% 2023-2038		/		9 808
FTIMC.01	FCTC TEYLIOM IMMO 7 % 2021-2028		/ 3,600	971	3 675
FNSBB.01	FCTC KEUR SAMBA NSIA BANQUE 7% 2025-2030		/		8 800
FNSBB.02	FCTC KEUR SAMBA NSIA BANQUE 9% 2025-2030		/		8 800
FORBT.01	FCTC ORABANK 7 % 2021-2026		/		2 819
FSNBFF.01	FCTC SONABHY 8,10 % 2025-2031	22	10,000 /		10 800
FSNTS.01	FCTC SONATEL C-1 6,40 % 2023-2		/		10 000
FSNTS.02	FCTC SONATEL C-2 6,60 % 2023-2		/		9 950
BIDC.04	BIDC-EBID 6.10% 2017-2027		/		2 500
BIDC.05	BIDC-EBID 6,40% 2019-2026		/ 11,500	4	11 500
BIDC.06	BIDC-EBID 6,50 % 2021-2028		/		5 370
BIDC.07	BIDC-EBID 5,90% 2022-2029		/		7 000
CRRH.010	CRRH-UEMOA 6,10% 2022-2037		/		10 000
CRRH.06	CRRH-UEMOA 5.85% 2016-2026		/		10 000
TPTG.03	TPTG 6,45% 2025-2030		/		9 725
TPTG.04	TPTG 6,60% 2025-2032		/ 10,000	9 900	9 999
TPNE.05	TPNE 6,15 % 2022-2034		/		11 550
TPNE.06	TRESOR PUBLIC DU NIGER 6,15% 2022 - 2034		/		8 955
TPNE.07	TRESOR PUBLIC DU NIGER 6,25 % 2023-2028		/		7 500
TPNE.08	TRESOR PUBLIC DU NIGER 6,60% 2025-2030		/ 9,800	27 413	9 798
TPNE.09	TRESOR PUBLIC DU NIGER 6,90% 2025-2032		/		10 000
TPTG.02	TPTG 6% 2022-2037		/ 9,900	159	10 000
TPCI.099	TPCI 5,60% 2025-2030		/		10 000
TPNE.01	TRESOR PUBLIC DU NIGER 6,50% 2019-2026		/		9 450
TPNE.010	TRESOR PUBLIC DU NIGER 6,60 % 2025-2030		/		10 000
TPNE.02	TRESOR PUBLIC DU NIGER 6,50% 2019 - 2026		/ 10,000	228	9 900
TPNE.03	TRESOR PUBLIC DU NIGER 6,5% 2020-2027		/ 3,900	31 292	3 892
TPNE.04	TRESOR PUBLIC DU NIGER 6,30% 2		/ 7,400.25	97 000	7 500
TPCI.093	TPCI 5,90% 2024-2029		/		9 700
TPCI.094	TPCI 6,00% 2024-2031		/		9 800
TPCI.095	TPCI 5,90% 2025-2030		/		10 000
TPCI.096	TPCI 6,00% 2025-2032		/		10 000
TPCI.097	TPCI 5,90% 2025-2030		/		10 000
TPCI.098	TPCI 6,00% 2025-2032		/		10 000
TPCI.087	TPCI 5,90% 2024-2029		/		9 715
TPCI.088	TPCI 6,00% 2024-2031		/		10 000
TPCI.089	TPCI 5,90% 2024-2029		/		12 100
TPCI.090	TPCI 6,00% 2024-2031		/		10 000
TPCI.091	TPCI 5,90% 2024-2029		/		10 000
TPCI.092	TPCI 6,00% 2024-2031		/ 10,000	440	9 900
TPCI.081	TPCI 5,90% 2023-2028		/		10 500
TPCI.082	TPCI 6,00% 2023-2030		/		9 999
TPCI.083	TPCI 5,90 % 2023-2028		/ 9,900	19 595	9 900
TPCI.084	TPCI 6,00 % 2023-2030		/ 10,000	19 820	9 999
TPCI.085	TPCI 5,90 % 2023 - 2028		/		10 000

TPCI.086	TPCI 6,00 % 2023 - 2030	35	9,900	/	10,000	135	10 000
TPCI.075	TPCI 5,65% 2022-2029			/			10 700
TPCI.076	TPCI 5,75% 2022-2032			/			10 500
TPCI.077	TPCI (TAUX DE BASE + SPREAD) % 2022-2029			/			10 000
TPCI.078	TPCI 5,65% 2022-2029			/			10 000
TPCI.079	TPCI 5,75% 2023-2030			/			8 600
TPCI.080	TPCI 6% 2023-2030			/			9 500
TPCI.069	TPCI 5,75 % 2022-2037			/			9 999
TPCI.070	TPCI 5,75 % 2022-2037			/			10 000
TPCI.071	TPCI 5,65% 2022-2032			/			10 000
TPCI.072	TPCI 5,65% 2022-2029			/			7 920
TPCI.073	TPCI 5,75% 2022-2032			/			8 750
TPCI.074	TPCI 5,85% 2022-2042			/			8 947
TPCI.063	TPCI 5,90% 2021 -2031			/			7 500
TPCI.064	TPCI 5,80 % 2021 - 2028			/			5 969
TPCI.065	TPCI 5,90 % 2021-2031			/			7 500
TPCI.066	TPCI 5,90% 2021-2031			/			7 300
TPCI.067	TPCI 5,90 % 2021-2036			/	9,850	278	10 000
TPCI.068	TPCI 5,90 % 2022-2037			/			10 000
TPCI.057	TPCI 5,80% 2020-2027			/			3 880
TPCI.058	TPCI 5,80% 2021-2028			/			4 000
TPCI.059	TPCI 5,90% 2021-2031			/			6 469
TPCI.060	TPCI 5,80% 2021-2028			/			10 000
TPCI.061	TPCI 5,90% 2021-2031			/			10 000
TPCI.062	TPCI 5,80 % 2021 -2028			/			6 000
TPCI.051	TPCI 5,80 % 2020-2027			/			4 000
TPCI.052	TPCI 5,90 % 2020 -2030			/			6 250
TPCI.053	TPCI 5,80% 2020-2027			/			4 240
TPCI.054	TPCI 5,90% 2020-2030			/			6 250
TPCI.055	TPCI 5,80% 2020 -2027			/			4 000
TPCI.056	TPCI 5,90% 2020- 2030			/	7,726.25	8	7 726
TPCI.045	TPCI 5,80% 2020 -2027			/			4 000
TPCI.046	TPCI 5,90% 2020 - 2030			/			6 375
TPCI.047	TPCI 5,80% 2020 - 2027			/			4 100
TPCI.048	TPCI 5,80% 2020- 2027			/			4 039
TPCI.049	TPCI 5,90% 2020- 2030			/			6 303
TPCI.050	TPCI 5,90% 2020-2030			/			6 250
TPCI.039	TPCI 5,75% 2019 - 2026			/			2 000
TPCI.040	TPCI 5,75% 2019-2026			/			2 000
TPCI.041	TPCI 5,80% 2020-2027			/			10 000
TPCI.042	TPCI 5,90% 2020-2030			/			10 000
TPCI.043	TPCI 5,90% 2020 - 2030			/			10 000
TPCI.044	TPCI 5,80% 2020 - 2027			/			9 800
TPCI.032	TPCI 2,23% 2019-2026			/			10 000
TPCI.034	TPCI 6% 2019-2029			/			3 675
TPCI.035	TPCI 5,75% 2019 -2026			/			10 000
TPCI.036	TPCI 5,75% 2019- 2026			/			10 000
TPCI.037	TPCI 5,80% 2019-2026			/	2,139.20	5	2 011
TPCI.038	TPCI 5,75% 2019-2026			/	2,000	10 102	2 000
TPCI.022	TPCI 5.90% 2016 - 2026			/			10 000
TPCI.023	TPCI 5.90% 2016-2026			/			10 000
TPCI.024	TPCI 6.25% 2017-2029			/			9 700
TPCI.028	TPCI 6% 2018 - 2026			/			9 200
TPCI.029	TPCI 6% 2018-2026			/			10 000
TPCI.031	TPCI 5,75% 2019 - 2026			/			10 230

TPBJ.O6	TPBJ 5,75% 2022-2037			/	9,980	5	9 980
TPBJ.O7	TPBJ 5,70% 2023-2030			/			10 000
TPBJ.O8	TPBJ 6,20% 2023-2038			/			9 980
TPBJ.O9	TPBJ 6,00% 2025-2032			/			10 000
TPCI.O100	TPCI 5,85% 2025-2032			/			10 000
TPCI.O21	TPCI 6% 2016-2028			/			10 000
TPBF.O8	TPBF 6,50% 2019-2027			/			9 700
TPBF.O9	TPBF 6,50% 2019 - 2027			/	Marché	100	11 499
TPBJ.O10	TPBJ 6,15% 2025-2035			/			10 000
TPBJ.O3	TPBJ 6,50% 2020-2028			/			9 900
TPBJ.O4	TPBJ 5,50 % 2022-2037			/			10 000
TPBJ.O5	TPBJ 5,85 % 2022-2042			/			10 000
TPBF.O21	ETAT DU BURKINA 6,50% 2024-2029			/	10,000	65	10 000
TPBF.O22	ETAT DU BURKINA 6,80% 2024-2032			/			10 000
TPBF.O23	ETAT DU BURKINA 6,60% 2025-2030			/			10 200
TPBF.O24	ETAT DU BURKINA 6,80% 2025-2032			/			10 000
TPBF.O25	ETAT DU BURKINA 7% 2025-2035			/			10 000
TPBF.O4	TPBF 6.50% 2017-2027			/	10,000	22	10 750
TPBF.O15	ETAT DU BURKINA 6,30 % 2022-2			/	10,000	542	10 000
TPBF.O16	ETAT DU BURKINA 6% 2023-2028			/	10,000	35	10 000
TPBF.O17	TPBF 6,30 % 2023-2030			/	10,000	90	10 000
TPBF.O18	TPBF 6,50% 2023-2033			/	9,950	211	9 950
TPBF.O19	ETAT DU BURKINA 6,30% 2024-2029			/			10 000
TPBF.O20	ETAT DU BURKINA 6,55% 2024-2031			/			10 000
SNTS.O2	SONATEL 6,50% 2020-2027	10	3,000	/			3 000
TPBF.O10	TPBF 6,50% 2020 - 2028			/			3 333
TPBF.O11	TPBF 6,50 % 2020-2028			/	4,127.31	397	4 086
TPBF.O12	TPBF 6.50% 2021-2031			/	10,000	28	9 990
TPBF.O13	TPBF 6,50 % 2021 - 2031			/	9,600	345	9 999
TPBF.O14	TPBF 6,30% 2022-2034			/	9,800	240	9 800
FDINBF.O1	FIDELIS FINANCE CAP25 7,00% 2023-2028			/	7,500	199	7 500
FDINBF.O2	FIDELIS FINANCE PME ELAN CROISSANCE UMOA 7% 2025-2030	100	9,800	/			10 000
NRMC.O1	NOURMONY HOLDING 7,25% 2024-2029			/			9 950
ORGT.O2	ORAGROUP SA 7,15% 2021-2028			/	7,200	1 909	7 200
PADS.O3	PAD 6,60% 2020-2027			/	4,000	18 896	3 998
PTRC.O1	PETRO IVOIRE 6,80% 2022-2029			/			11 900
EOS.O26	ETAT DU SENEGAL 6,40% 2025-2028			/			9 950
EOS.O27	ETAT DU SENEGAL 6,60% 2025-2030			/			9 800
EOS.O28	ETAT DU SENEGAL 6,75% 2025-2032			/			10 000
EOS.O29	ETAT DU SENEGAL 6,95% 2025-2035			/			10 000
EOS.O8	ETAT DU SENEGAL 5,95% 2022-2034			/			10 000
EOS.O9	ETAT DU SENEGAL 6,00 % 2023-20			/			10 535
EOS.O20	ETAT DU SENEGAL 6,75 % 2025-20			/			9 700
EOS.O21	ETAT DU SENEGAL 6,95 % 2025-20			/			9 900
EOS.O22	ETAT DU SENEGAL 6,40% 2025-202			/			9 950
EOS.O23	ETAT DU SENEGAL 6,60% 2025-203			/			10 000
EOS.O24	ETAT DU SENEGAL 6,75% 2025-2032			/			10 000
EOS.O25	ETAT DU SENEGAL 6,95% 2025-2035			/			9 500
EOS.O14	ETAT DU SENEGAL 6,50 % 2023-2033			/			10 000
EOS.O15	ETAT DU SENEGAL 6,25 % 2024-2029			/			10 000
EOS.O16	ETAT DU SENEGAL 6,45 % 2024-2031			/	10,000	15	10 000
EOS.O17	ETAT DU SENEGAL 6,65 % 2024-2034			/			10 000
EOS.O18	ETAT DU SENEGAL 6,40 % 2025-20			/			9 925
EOS.O19	ETAT DU SENEGAL 6,60 % 2025-2030	1	Marché	/			10 000
EOM.O8	ETAT DU MALI 6,20 % 2022-2032			/	9,900	40 000	9 800

EOM.O9	ETAT DU MALI 6,30% 2022-2032			/	9,800	87	9 800
EOS.O10	ETAT DU SENEGAL 6,15 % 2023-2030			/			10 000
EOS.O11	ETAT DU SENEGAL 6,35 % 2023-2033			/			10 000
EOS.O12	ETAT DU SENEGAL 6,15 % 2023-2028			/			10 000
EOS.O13	ETAT DU SENEGAL 6,30 % 2023-2030			/			9 999
EOM.O19	ETAT DU MALI 6,55% 2025-2032			/			10 000
EOM.O20	ETAT DU MALI 6,35% 2025-2030			/			10 000
EOM.O4	ETAT DU MALI 6,50% 2019-2027			/			4 620
EOM.O5	ETAT DU MALI 6,50% 2020-2028	1 117	5,880	/	5,899.80	4 940	5 900
EOM.O6	ETAT DU MALI 6,50% 2020-2027			/			4 000
EOM.O7	ETAT DU MALI 6.50% 2021-2031			/	7,237.50	300	7 388
EOM.O13	ETAT DU MALI 6,50 % 2024-2034			/			10 000
EOM.O14	ETAT DU MALI 3,00 % 2024-2031			/			10 000
EOM.O15	ETAT DU MALI 6,55 % 2024-2031			/	10,000	8	10 000
EOM.O16	ETAT DU MALI 6,35 % 2024-2029			/			10 000
EOM.O17	ETAT DU MALI 6,55% 2025-2032			/			10 000
EOM.O18	ETAT DU MALI 6,35% 2025-2030			/			10 000
CRRH.O7	CRRH-UEMOA 5.95% 2017-2029			/	3,333	3	3 333
CRRH.O8	CRRH-UEMOA 5.95% 2018-2030			/			4 125
CRRH.O9	CRRH-UEMOA 6.05% 2018-2033			/			5 333
EOM.O10	ETAT DU MALI 6,20 % 2022-2029			/	9,900	50 000	10 000
EOM.O11	ETAT DU MALI 6,40 % 2023-2030			/			10 000
EOM.O12	ETAT DU MALI 6,50 % 2023-2030			/	9,700	307	9 600
BABS.O1	GSS BAOBAB 6,80% 2024-2029			/			9 800
BIDC.O8	BIDC-EBID GSS BOND 6,50% 2024-2031			/	10,000	288	10 000
CRRH.O11	SOCIAL BOND CRRH-UEMOA 6,00% 2025-2040			/			10 000
ECOC.O1	GENDER BOND ECOBANK CI 6,50% 2024-2029			/			10 000

SUKUK ET TITRES ASSIMILES

Symbole	Titre	Quantité résiduelle à l'achat	Cours Achat / Vente	Quantité résiduelle à la vente	Cours de Référence
SUKSN.S2	SUKUK SN 6% 2016-2026		/		10 000
SUKTG.S1	SUKUK TG 6.5% 2016-2026		/		10 300

CALENDRIER DES ASSEMBLEES GENERALES

ANNEE : 2026

Société	Nature	Date	Heure	Lieu
BANK OF AFRICA ML	Ordinaire	14/04/2026	09:30:00	Siège de la banque à l'Immeuble BANK OF AFRICA, Avenue du Mali, Quartier ACI 2000
PALM CI	Ordinaire	14/04/2026	09:00:00	Salle de Conférence de la CRRAE-UMOA à Abidjan-Plateau (Côte d'Ivoire) ou par VISIOCONFERENCE, via la plateforme web dédiée
SAPH CI	Ordinaire	09/04/2026	09:00:00	Salle de Conférence de la CRRAE-UMOA à Abidjan-Plateau en présentiel ou par visioconférence, via la plateforme web dédiée à l'Assemblée Générale
BANK OF AFRICA SN	Ordinaire	07/04/2026	09:30:00	Immeuble Elan II au 2ème Etage, Almadies, Zone 12, Route de Ngor à Dakar
BANK OF AFRICA NG	Ordinaire	03/04/2026	10:00:00	Centre de Formation de BOA-NIGER (BOA-Siège)
SICABLE	Ordinaire	27/03/2026	10:00:00	Hôtel TIAMA, à ABIDJAN
UNILEVER CI	Ordinaire	27/03/2026	10:00:00	Salle Sirocco 1 de l'Hôtel Novotel Adagio, situé à Marcory Boulevard Felix Houphouet Boigny ex VGE, à proximité de l'Hôtel Azalaï ou par Visioconférence en envoyant un courriel à l'adresse : servicesfinanciers@hudson-cie.com
BANK OF AFRICA BF	Ordinaire	23/03/2026	10:00:00	AZALAI Hôtel à la salle DIMAKO

L'actualité de la BRVM sur nos plateformes digitales

Infos BRVM

Pour recevoir les informations boursières par SMS, souscrivez :



Côte d'Ivoire : *430#
Bénin : *430*15#



Côte d'Ivoire : #139#
Burkina Faso : *310#



Côte d'Ivoire : *431#
Niger : *512*9#
Togo : *310#

Site web

www.brvm.org

Application Mobile

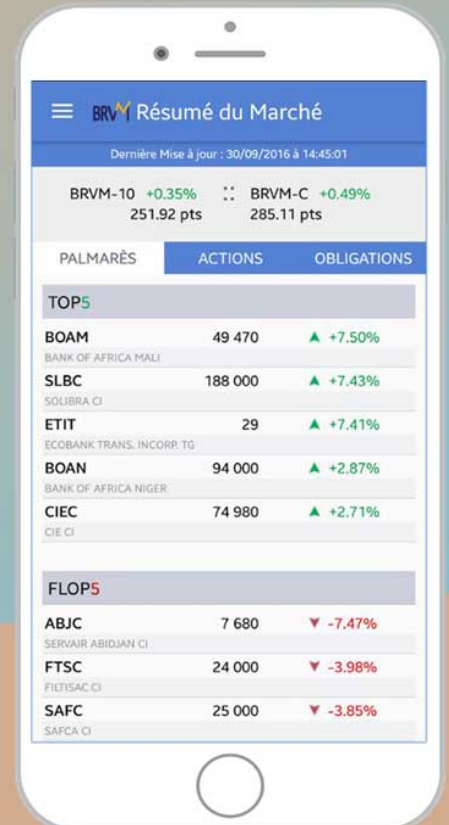

Disponible sur
 Google play

Disponible sur
 App Store



Nous suivre sur :



BULLETIN OFFICIEL



OPCVM: FONDS COMMUNS DE PLACEMENT ET SOCIÉTÉS D'INVESTISSEMENT À CAPITAL VARIABLE

mercredi 25 mars 2026

Sociétés de gestion	Dépositaire	OPCVM	Catégorie	Origine	Valeur Liquidative						
					Précédente		Actuelle		Variation		
					Quotidienne	Date	Valeur	Date	Date	%	
AFRICABOURSE ASSET MANAGEMENT	AFRICABOURSE SA	FCP AAM EPARGNE CROISSANCE	D	5 000	12 279,73	23/03/2026	12 235,40	24/03/2026	19/11/2012	144,71%	-0,36%
		FCP AAM OBLIGATIFS	OATC	5 000	9 392,20	23/03/2026	9 393,40	24/03/2026	12/09/2012	87,87%	0,01%
		FCP AAM EPARGNE ACTION	A	5 000	11 243,00	23/03/2026	11 123,04	24/03/2026	16/01/2017	122,46%	-1,07%
		FCP AAM SERENITIS	OATC	10 000	12 863,68	23/03/2026	12 864,58	24/03/2026	20/12/2023	28,65%	0,01%
AFRICAM SA	SBIF	FCP EXPANSIO	D	5 000	13 529,62	17/03/2026	ND	ND	01/01/2013	-	-
		FCP SECURITAS	OMLT	5 000	8 742,80	17/03/2026	ND	ND	01/01/2013	-	-
		FCP VALORIS	A	5 000	18 930,93	17/03/2026	ND	ND	01/01/2013	-	-
AFRICAINNE DE GESTION D'ACTIFS	SGI AGI	FCP CAPITAL PLUS	D	1 000	1 606,77	23/03/2026	ND	ND	11/03/2019	-	-
		FCP CONFORT PLUS	OMLT	1 000	1 513,32	23/03/2026	ND	ND	11/03/2019	-	-
ATLANTIC ASSET MANAGEMENT	ATLANTIQUE FINANCE	FCP ATLANTIQUE CROISSANCE	D	5 000	5 802,43	16/01/2025	ND	ND	30/05/2015	-	-
		FCP ATLANTIQUE LIQUIDITE	OCT	5 000	6 535,44	16/01/2025	ND	ND	12/07/2019	-	-
		FCP ATLANTIQUE ACTIONS	A	5 000	9 679,97	16/01/2025	ND	ND	25/10/2019	-	-
		FCP ATLANTIQUE SERENITE	OMLT	5 000	6 852,59	16/01/2025	ND	ND	12/07/2019	-	-
		FCP ATLANTIQUE HORIZON	D	5 000	9 186,01	16/01/2025	ND	ND	25/10/2019	-	-
		FCP ATLANTIQUE SECURITE	OMLT	5 000	7 258,57	16/01/2025	ND	ND	30/05/2015	-	-
		FCP CAPITAL CROISSANCE	D	10 000	ND	04/11/2025	ND	05/11/2025	-	-	-
BNI GESTION	BNI FINANCES	OBLIG SECURITE	OMLT	10 000	11 585,00	05/11/2025	ND	ND	06/06/2014	-	-
		FCP DYNAMIC SAVINGS	A	10 000	13 386,00	05/11/2025	ND	ND	-	-	-
BOA ASSET MANAGEMENT	BOA CAPITAL SECURITIES	FCP Emergence	D	5 000	8 820,30	17/03/2026	ND	ND	Feb. 2010	-	-
		FCP Tres Monea	OCT	25 000 000	38 678 589,76	23/10/2023	ND	ND	Dec. 2013	-	-
CGF GESTION	CGF BOURSE	FCP ACTIONS PHARMACIE	D	10 000	1 268,90	23/03/2026	1 267,07	24/03/2026	25/07/14	26,71%	-0,14%
		FCP SALAM CI	D	10 000	1 230,42	23/03/2026	1 226,32	24/03/2026	01/03/17	22,63%	-0,33%
		FCP AL BARAKA 2	D	10 000	1 333,13	23/03/2026	1 328,92	24/03/2026	25/01/18	32,89%	-0,32%
		FCP ASSUR SENEGAL	D	1000000	1 686 971,16	23/03/2026	1 684 463,34	24/03/2026	06/07/14	68,45%	-0,15%
		FCP AVANTAGE AKWABA	D	10 000	1 910,83	23/03/2026	1 908,35	24/03/2026	29/03/13	90,84%	-0,13%
		FCP PLACEMENT CROISSANCE	A	10 000	2 052,02	23/03/2026	2 038,36	24/03/2026	29/03/13	103,84%	-0,67%
		FCP POSTEFINANCES HORIZON	D	10 000	2 695,14	23/03/2026	2 687,15	24/03/2026	27/06/09	168,71%	-0,30%
		FCP PLACEMENT QUIETUDE	O	10 000	1 790,85	23/03/2026	1 788,96	24/03/2026	29/03/13	78,90%	-0,11%
		FCP LIQUIDITE-OPTIMUM	D	10000	14 186,46	23/03/2026	14 154,78	24/03/2026	01/10/17	41,55%	-0,223%
		FCP BNDE VALEURS	D	10 000	1 491,64	23/03/2026	1 486,35	24/03/2026	02/09/16	48,64%	-0,354%
CORIS ASSET MANAGEMENT	CORIS BOURSE	FCP CORIS ACTIONS	A	5 000	12 040,55	03/03/2026	ND	ND	11/11/2014	-	-
		FCP ASSURANCES	OCT	5 000	5 999,32	03/03/2026	ND	ND	22/11/2019	-	-
		FCP CORIS PERFORMANCE	D	5 000	11 158,53	03/03/2026	ND	ND	11/11/2014	-	-
NSIA AM	BOA CI	NSIA FONDS DIVERSIFIE	D	5 000	7 661,94	17/03/2026	ND	ND	03/12/2018	-	-
		AUREORE OPPORTUNITES	A	5 000	10 510,87	17/03/2026	ND	ND	08/03/2019	-	-
		AUREORE SECURITE	OMLT	5 000	6 643,24	17/03/2026	ND	ND	03/09/2021	-	-
		NSIA ASSURANCES OPTIMUM	D	1 000 000	1 429 770,65	17/03/2026	ND	ND	30/09/2021	-	-
		AUREORE MONETARIS	M	5 000	5 933,03	17/03/2026	ND	ND	24/04/2024	-	-
	NSIA FINANCE	TAWFIR HALAL	D	5 000	6 441,62	17/03/2026	ND	ND	17/07/2024	-	-
		AUREORE SECURITE II	OMLT	5 000	6 001,95	17/03/2026	ND	ND	17/10/2024	-	-
		AUREORE OBLIGATIONS SOUVERAINES	OMLT	10 000	11 106,03	17/03/2026	ND	ND	03/03/2025	-	-
		OBLIGATIONS PREMIUM	OMLT	5 000	5 729,24	17/03/2026	ND	ND	26/02/2025	-	-
		FCP-1 OPTI PLACEMENT	A	5 000	36 553,78	23/03/2026	36 550,90	24/03/2026	01/02/2002	631,02%	-0,01%
OAM S.A	SGI TOGO	FCP-2 OPTI REVENU	OMLT	5 000	9 750,80	23/03/2026	9 747,99	24/03/2026	01/02/2002	94,96%	-0,03%
		FCP-3 OPTI CAPITAL	D	5 000	25 886,77	23/03/2026	25 856,98	24/03/2026	24/01/2003	417,14%	-0,12%
SOGESPAR	SOGEBOURSE	FCP SOGEAVENIR	D	500	2 411,00	16/10/2025	ND	ND	01/10/2002	-	-
		FCP SOGEDEFI	D	4 888	5 634,00	16/10/2025	ND	ND	23/12/2014	-	-
		FCP SOGEDYNAMIQUE	A	4 888	5 808,00	16/10/2025	ND	ND	23/12/2014	-	-
		FCP SOGELIQUID	M	10 000 000	11 193 627,00	16/10/2025	ND	ND	16/06/2020	-	-
		FCP SOGEPRIVILEGE	D	4 888	5 632,00	16/10/2025	ND	ND	23/12/2014	-	-
		FCP SOGESECURITE	OMLT	4 888	5 155,00	16/10/2025	ND	ND	23/12/2014	-	-
		FCP SOGEVALOR	A	1 000	5 694,00	16/10/2025	ND	ND	04/06/2002	-	-
		FCP SOAGA EPARGNE ACTIVE	D	10 000	15 642,95	23/03/2026	15 601,24	24/03/2026	28/10/2016	56,01%	-0,27%
		SICAV Abdou DIOUF	D	10 000 000	17 691 114,92	23/03/2026	17 704 913,46	24/03/2026	01/12/2003	77,05%	0,08%
		FCP BOAD CAPITAL RETRAITE	OMLT	10 000	14 754,13	23/03/2026	14 760,99	24/03/2026	08/07/2020	47,61%	0,05%
SOAGA-SA	SGI-BOA CAPITAL SECURITIES	FCP SOAGA EPARGNE OBLIGATIONS	OMLT	5 000	6 625,94	23/03/2026	6 627,87	24/03/2026	28/04/2021	32,56%	0,03%
		FCP SOAGA EPARGNE ACTIONS	A	5 000	12 982,79	23/03/2026	12 853,94	24/03/2026	11/03/2020	157,08%	-0,99%
		FCP SOAGA EPARGNE SERENITE	OMLT	10 000	17 422,19	23/03/2026	17 427,99	24/03/2026	28/10/2016	74,28%	0,03%
		FCP SOAGA EPARGNE QUIETUDE	OMLT	5 000	6 417,94	23/03/2026	6 421,60	24/03/2026	19/06/2023	28,43%	0,06%
		FCP SOAGA EPARGNE DYNAMIQUE	A	5 000	8 346,79	23/03/2026	8 276,46	24/03/2026	19/06/2023	65,53%	-0,84%
		FCP SOAGA TRESORERIE	M	10 000	10 518,87	23/03/2026	10 523,02	24/03/2026	30/05/2025	5,23%	0,04%
		FCP GOORGOORLU	OCT	1 000	1 003,91	03/03/2026	ND	ND	28/02/2025	-	-
SAPHIR ASSET MANAGEMENT	SGI BENIN	FCP SAPHIR DYNAMIQUE	D	5 000	7 805,34	23/03/2026	7 774,45	24/03/2026	28/08/2017	55,49%	-0,40%
		FCP SAPHIR QUIETUDE	OMLT	5 000	6 712,14	23/03/2026	6 710,90	24/03/2026	28/08/2017	34,22%	-0,02%
WAFI CAPITAL S.A.	SGI AGI BENIN	SICAV WAFI CAPITAL	D	10 000	10 974,62	15/10/2025	ND	ND	05/06/2020	-	-
SGO MALI FINANCES	SGI MALI SA	FCP NYESGUI	D	10 000	17 274,44	12/03/2026	ND	ND	01/07/2018	-	-
HEBDOMADAIRES											
BNI GESTION	BNI FINANCES	FCP INITIATIVES SOLIDARITE	D	5 000	6 236,00	24/10/2025	6 318,00	31/10/2025	22/05/2013	26,36%	1,31%
		FCPE SODEFOR	D	2 500	8 542,00	24/10/2025	8 506,00	31/10/2025	18/12/2009	240,24%	-0,42%
PHOENIX AFRICA ASSET MANAGEMENT	Phoenix Capital Management	FCP PAM Actions	A	10 000	26 823,56	05/03/2026	27 409,68	12/03/2026	13/12/2017	174,10%	2,19%
		FCP PAM Diversifié Equilibre	D	10 000	22 151,91	05/03/2026	22 443,13	12/03/2026	13/12/2017	124,43%	1,31%
		FCP PAM Diversifié Obligations	D	10 000	18 456,28	05/03/2026	18 660,68	12/03/2026	13/12/2017	86,61%	1,11%
BOA ASSET MANAGEMENT	BOA CAPITAL SECURITIES	FCP Global Investors	D	25 000	53 726,66	06/03/2026	54 137,49	13/03/2026	Dec. 2012	116,55%	0,76%
		FCP Boa Obligations	OMLT	10 000	13 551,19	06/03/2026	13 560,61	13/03/2026	Mars. 2017	35,61%	0,07%
		FCP Boa Sécurité	OMLT	100 000	120 766,92	03/03/2026	120 891,75	10/03/2026	Mai. 2021	20,89%	0,10%
		FCP Boa Actions	A	10 000	24 540,59	06/03/2026	24 689,93	13/03/2026	Juil. 2017	146,90%	0,61%
BRIDGE ASSET MANAGEMENT	BRIDGE SECURITIES	FCP Boa Rendement	OMLT	25 000 000	39 802 501,18	06/03/2026	39 835 572,45	13/03/2026	Dec. 2017	99,34%	0,08%
		FCP BRIDGE EQUILIBRE	D	25 000 000	44 235 240,95	06/03/2026	44 420 101,27	13/03/2026	27/09/2017	77,68%	0,42%
ENKO CAPITAL WEST AFRICA	EDC Investment Corporation	FCP BRIDGE DIVERSIFIE CROISSANCE	D	5 000	9 167,67	06/03/2026	9 209,34	13/03/2026	13/03/2018	84,19%	0,45%
		FCP BRIDGE OBLIGATIONS	OMLT	5 000	6 852,28	06/03/2026	6 871,74	13/03/2026	01/10/2019	37,43%	0,28%
		FCP ENKO CAPITAL GARANTI	D	10 000	20 907,88	25/02/2026	20 907,88	03/03/2026	21/09/2020	109,08%	0,00%
NSIA AM	UBA CI	FCP PATRIMOINE	OMLT	10 000	13 611,96	02/03/2026	13 611,96	03/03/2026	18/10/2020	36,12%	0,00%
		FCP ENKO CAPITAL OBLIGATIONS	OMLT	10 000	12 628,61	25/02/2026	12 628,61	03/03/2026	16/03/2021	26,29%	0,00%
		FCP ENKO CAPITAL LIQUIDITE	OMLT	10 000	10 331,22	02/03/2026	10 331,22	03/03/2026	18/04/2024	3,31%	0,00%
BAOBAB ASSET MANAGEMENT	FGI	EVOLUTIS	D	5 000	6 955,42	06/03/2026	6 999,00	13/03/2026	16/12/2019	39,98%	0,63%
		FCP BAM TRESOR	OCT	10 000	11 702,93	12/03/2026	11 710,19	19/03/2026	21/12/2023	17,10%	0,06%
IMPAXIS ASSET MANAGEMENT	IMPAXIS SECURITIES	FCP BAM WURUS	A	10 000	17 683,05	13/03/2026	17 424,80	23/03/2026	12/04/2024	74,25%	-1,46%
		FCP SDE	D	1 000	2 815,88	05/03/2026	2 828,71	46 093,00	12/03/2026	181,59%	0,46%
CGF GESTION	CGF BOURSE	FCPCR SONATEL	D	1 000	11 268,83	13/03/2026	11 232,50	20/03/2026	19/02/2004	1023,25%	-0,32%
		IMPAXIS SECURITIES	D	1 000	2 539,57	12/03/2026	2 543,52	19/03/2026	16/02/2014	154,35%	0,16%
		CGF BOURSE	D	1 000	2 209,90	18/03/2026	2 172,16	25/03/2026	25/02/20		