

BRVM COMPOSITE	337,55
Variation Jour	1,40 %
Variation annuelle	22,29 %

BRVM 30	167,02
Variation Jour	1,38 %
Variation annuelle	20,38 %

BRVM PRESTIGE	142,00
Variation Jour	2,43 %
Variation annuelle	23,65 %

Evolution des indices

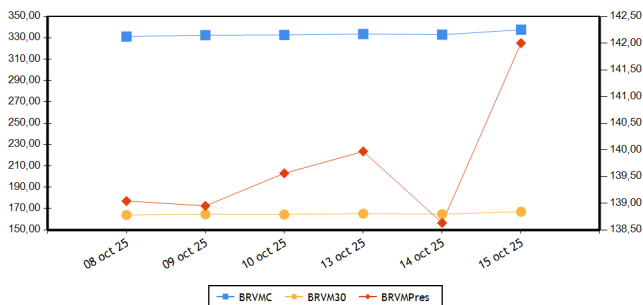

Volumes et valeurs transigés

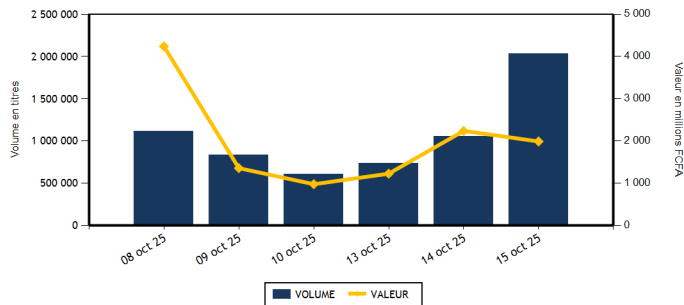

Actions	Niveau	Evol. Jour
Capitalisation boursière (FCFA) (Actions & Droits)	13 014 667 313 960	1,40 %
Volume échangé (Actions & Droits)	2 024 630	93,74 %
Valeur transigée (FCFA) (Actions & Droits)	1 898 892 570	-12,69 %
Nombre de titres transigés	46	2,22 %
Nombre de titres en hausse	25	4,17 %
Nombre de titres en baisse	16	-5,88 %
Nombre de titres inchangés	5	25,00 %

Obligations	Niveau	Evol. Jour
Capitalisation boursière (FCFA)	10 965 249 480 635	-0,03 %
Volume échangé	9 177	43,46 %
Valeur transigée (FCFA)	89 738 224	40,61 %
Nombre de titres transigés	11	57,14 %
Nombre de titres en hausse	0	-100,00 %
Nombre de titres en baisse	2	
Nombre de titres inchangés	9	125,00 %

PLUS FORTES HAUSSES

Titres	Cours	Evol. Jour	Evol. annuelle
SOLIBRA CI (SLBC)	19 185	7,48 %	48,15 %
SAFCA CI (SAFC)	2 665	7,46 %	270,14 %
SERVAIR ABIDJAN CI (ABJC)	2 110	7,38 %	11,05 %
UNIWAX CI (UNXC)	1 785	7,21 %	335,37 %
VIVO ENERGY CI (SHEC)	1 375	7,00 %	56,25 %

PLUS FORTES BAISES

Titres	Cours	Evol. Jour	Evol. annuelle
CFAO MOTORS CI (CFAC)	1 690	-7,40 %	181,67 %
BERNABE CI (BNBC)	2 000	-5,66 %	87,79 %
SETAO CI (STAC)	1 190	-3,25 %	164,44 %
SICABLE CI (CABC)	2 200	-2,65 %	111,54 %
BANK OF AFRICA ML (BOAM)	4 250	-2,19 %	124,87 %

INDICES PAR COMPARTIMENT

Base = 100 au 02 janvier 2023	Nombre de sociétés	Valeur	Evol. Jour	Evol. annuelle	Volume	Valeur	PER moyen
BRVM-PRESTIGE	10	142,00	2,43 %	23,65 %	102 519	1 034 461 960	10,75
BRVM-PRINCIPAL (**)	37	205,92	0,43 %	49,10 %	1 922 111	864 430 610	16,70

(**) PER moyen calculé sans la valeur UNILEVER CI

INDICES SECTORIELS ANCIENS

Base = 100 au 14 juin 1999	Nombre de sociétés	Valeur	Evol. Jour	Evol. annuelle	Volume	Valeur	PER moyen
BRVM - INDUSTRIE (**)	11	218,66	1,93 %	86,32 %	56 361	129 996 140	10,07
BRVM - SERVICES PUBLICS	5	740,00	1,75 %	-3,14 %	38 072	677 159 550	10,01
BRVM - FINANCES	16	141,49	1,54 %	39,06 %	1 776 766	594 775 575	9,15
BRVM - TRANSPORT	1	362,26	2,42 %	10,25 %	22 693	33 409 350	3,82
BRVM - AGRICULTURE	5	373,71	-0,25 %	89,63 %	26 173	206 541 085	11,92
BRVM - DISTRIBUTION	7	525,67	-1,47 %	56,79 %	91 943	211 931 700	71,05
BRVM - AUTRES SECTEURS	2	619,42	-0,97 %	-4,63 %	12 622	45 079 170	9,29

(**) PER moyen calculé sans la valeur UNILEVER CI

INDICES SECTORIELS NOUVEAUX

Base = 100 au 02 janvier 2025	Nombre de sociétés	Valeur	Evol. Jour	Evol. annuelle	Volume	Valeur	PER moyen
BRVM - TELECOMMUNICATIONS	3	96,41	1,73 %	-3,59 %	30 113	655 766 345	9,87
BRVM - CONSOMMATION DISCRETIONNAIRE	7	185,97	-4,07 %	85,97 %	68 057	160 014 375	90,68
BRVM - SERVICES FINANCIERS	16	139,05	1,54 %	39,05 %	1 776 766	594 775 575	9,15
BRVM - CONSOMMATION DE BASE (**)	9	193,90	1,27 %	93,90 %	28 230	243 841 555	11,14
BRVM - INDUSTRIELS	6	131,37	0,71 %	31,37 %	54 285	83 759 225	5,08
BRVM - ENERGIE	4	112,44	3,43 %	12,44 %	59 220	139 342 290	13,87
BRVM - SERVICES PUBLICS	2	110,27	2,42 %	10,27 %	7 959	21 393 205	9,71

(**) PER moyen calculé sans la valeur UNILEVER CI

Indicateurs	BRVM COMPOSITE
PER moyen du marché (**)	13,01
Taux de rendement moyen du marché	7,17
Taux de rentabilité moyen du marché	9,33
Nombre de sociétés cotées	47
Nombre de lignes obligataires	176
Volume moyen annuel par séance	974 143,00
Valeur moyenne annuelle par séance	1 189 332 114,83

(**) PER moyen calculé sans la valeur UNILEVER CI

Indicateurs	BRVM COMPOSITE
Ratio moyen de liquidité	25,22
Ratio moyen de satisfaction	32,58
Ratio moyen de tendance	129,22
Ratio moyen de couverture	77,39
Taux de rotation moyen du marché	0,18
Prime de risque du marché	1,93
Nombre de SGI participantes	34

Définitions

Volume moyen annuel par séance
Valeur moyenne annuelle par séance
Ratio moyen de liquidité
Ratio moyen de satisfaction
Ratio moyen de tendance
Ratio moyen de couverture

= Volume annuel échangé / nombre de séances
= Valeur annuelle échangée / nombre de séances
= Moyenne des ratios de liquidité (Titres échangés / Volume des ordres de vente)
= Moyenne des ratios de satisfaction (Titres échangés / Volume des ordres d'achat)
= Moyenne des ratios de tendance (Volume des ordres d'achat / Volume des ordres de vente)
= Moyenne des ratios de couverture (Volume des ordres de vente / Volume des ordres d'achat)

Taux moyen de rotation
PER moyen du marché
Taux de rendement moyen
Taux de rentabilité moyen
Prime de risque du marché

= moyenne des taux de rotation des actions cotées (volume transigé/capital flottant)
= moyenne des PER des actions cotées ayant un PER positif
= moyenne des taux de rendement des actions cotées ayant distribué un dividende
= moyenne des taux de rentabilité des actions cotées
= (1 / le PER moyen du marché) - le taux de référence actuel des emprunts d'Etat

BOURSE REGIONALE DES VALEURS MOBILIERES

Siège Social : Abidjan - Côte d'Ivoire, 18 av. Joseph Anoma
Adresse : 01 BP 3802 Abidjan 01
Tel : +225 20 31 55 50 / +225 20 32 66 85
Fax : +225 20 32 66 84
E-mail : brvm@brvm.org Site web : www.brvm.org

PAYS DE L'UEMOA



MARCHE DES ACTIONS

Code Sect. Act. (*)	Symbole	Titre	Cours Précédent	Cours du jour		Variation jour	Séance de cotation		Cours Référence	Variation de l'année précédente	Dernier dividende payé		Rdt. Net	PER
				Ouv.	Clôt.		Volume	Valeur			Montant net	Date		
COMPARTIMENT PRESTIGE			142,00	points		2,43 %								
CB	NTLC	NESTLE CI	13 245	13 245	13 200	-0,34 %	530	7 009 080	13 200	65,83 %	721,60	18-août-25	5,47 %	16,05
CB	PALC	PALM CI	9 585	9 695	9 690	1,10 %	5 829	56 462 765	9 690	93,80 %	451,45	10-sept.-25	4,66 %	9,44
ENE	TTLT	TOTALENERGIES MARKETING CI	2 325	2 395	2 445	5,16 %	52 095	121 040 665	2 445	-2,20 %	195,67	3-sept.-25	8,00 %	16,42
ENE	TTLS	TOTALENERGIES MARKETING SN	2 470	2 475	2 470	0,00 %	2 266	5 607 825	2 470	7,39 %	222,40	11-juil.-25	9,00 %	11,27
FIN	ECOC	ECOBANK COTE D'IVOIRE	13 500	13 500	14 300	5,93 %	8 838	121 130 890	14 300	62,59 %	707,52	30-mai-25	4,95 %	13,70
FIN	NSBC	NSIA BANQUE COTE D'IVOIRE	11 200	11 250	11 250	0,45 %	599	6 712 590	11 250	58,67 %	668,15	9-juil.-25	5,94 %	7,30
FIN	SGBC	SOCIETE GENERALE COTE D'IVOIRE	26 900	27 950	27 500	2,23 %	2 249	60 731 800	27 500	30,95 %	1 645,78	5-août-25	5,98 %	8,45
TEL	ONTBF	ONATEL BF	2 505	2 505	2 525	0,80 %	4 566	11 367 455	2 525	10,02 %	189,53	21-juil.-25	7,51 %	8,34
TEL	ORAC	ORANGE COTE D'IVOIRE	14 310	14 500	14 500	1,33 %	1 839	26 534 775	14 500	-17,14 %	660,00	4-juin-25	4,55 %	13,81
TEL	SNTS	SONATEL SN	25 950	25 990	26 500	2,12 %	23 708	617 864 115	26 500	10,42 %	1 655,00	22-mai-25	6,25 %	6,73
TOTAL							102 519	1 034 461 960						

COMPARTIMENT PRINCIPAL			205,92	points		0,43 %								
CB	SCRC	SUCRIVOIRE	1 300	1 300	1 295	-0,38 %	2 678	3 416 055	1 295	67,10 %	40,50	20-août-21	3,13 %	9,80
CB	SICC	SICOR CI	3 300	3 350	3 350	1,52 %	1	3 350	3 350	-16,25 %	1 919,00	25-sept.-00		104,44
CB	SLBC	SOLIBRA CI	17 850	19 180	19 185	7,48 %	265	5 079 910	19 185	48,15 %	1 073,60	29-juil.-25	5,60 %	14,71
CB	SOGC	SOGB CI	8 860	8 885	8 710	-1,69 %	6 999	61 479 905	8 710	88,94 %	528,00	15-juil.-25	6,06 %	14,35
CB	SPHC	SAPH CI	7 975	7 970	7 985	0,13 %	10 666	85 179 010	7 985	92,87 %	323,84	17-juil.-25	4,06 %	10,86
CB	STBC	SITAB CI	19 900	20 000	20 000	0,50 %	1 255	25 081 890	20 000	173,97 %	2 096,00	29-août-25	10,48 %	8,03
CB	UNLC	UNILEVER CI	18 510	18 510	18 510	0,00 %	7	129 590	18 510	185,87 %	1 233,00	9-juil.-12		265,46
CD	ABJC	SERVAIR ABIDJAN CI	1 965	2 110	2 110	7,38 %	3 194	6 739 340	2 110	11,05 %	206,20	30-sept.-24	9,77 %	15,20
CD	BNBC	BERNABE CI	2 120	2 130	2 000	-5,66 %	12 218	24 962 865	2 000	87,79 %	150,00	24-juil.-23	7,50 %	1 811,46
CD	CFAC	CFAO MOTORS CI	1 825	1 690	1 690	-7,40 %	8 491	14 404 180	1 690	181,67 %	7,04	19-août-25	0,42 %	65,31
CD	LNBB	LOTIERIE NATIONALE DU BENIN	4 020	4 000	4 000	-0,50 %	11 248	43 472 220	4 000	-15,43 %	275,50	31-juil.-25	6,89 %	11,15
CD	NEIC	NEI-CEDA CI	680	680	690	1,47 %	3 393	2 314 590	690	-8,00 %	81,78	25-juin-24	11,85 %	
CD	PRSC	TRACTAFRIC MOTORS CI	3 600	3 600	3 600	0,00 %	9 529	33 530 495	3 600	63,64 %	182,16	30-sept.-25	5,06 %	15,71
CD	UNXC	UNIWAX CI	1 665	1 715	1 785	7,21 %	19 984	34 590 685	1 785	335,37 %	60,75	29-juil.-22	3,40 %	
ENE	SHEC	VIVO ENERGY CI	1 285	1 380	1 375	7,00 %	4 150	5 646 330	1 375	56,25 %	57,00	27-sept.-24	4,15 %	16,18
ENE	SMBC	SMB CI	10 000	10 000	10 000	0,00 %	709	7 047 470	10 000	16,21 %	616,00	15-sept.-25	6,16 %	8,96
FIN	BICB	BIIC BN	5 100	5 105	5 250	2,94 %	3 108	16 042 895	5 250		254,60	15-sept.-25	4,85 %	9,99
FIN	BICC	BICI CI	18 200	18 440	18 490	1,59 %	1 330	24 562 050	18 490	32,07 %	830,72	23-mai-25	4,49 %	11,75
FIN	BOAB	BANK OF AFRICA BN	5 150	5 150	5 050	-1,94 %	3 731	19 041 310	5 050	37,04 %	468,00	3-juin-25	9,27 %	10,43
FIN	BOABF	BANK OF AFRICA BF	3 885	3 885	3 805	-2,06 %	1 209	4 657 260	3 805	25,37 %	428,00	22-avr.-25	11,25 %	7,47
FIN	BOAC	BANK OF AFRICA CI	7 350	7 350	7 300	-0,68 %	5 443	39 948 420	7 300	46,15 %	469,00	20-mai-25	6,42 %	9,11
FIN	BOAM	BANK OF AFRICA ML	4 345	4 345	4 250	-2,19 %	6 211	26 544 150	4 250	124,87 %	237,15	3-juin-25	5,58 %	12,79
FIN	BOAN	BANK OF AFRICA NG	2 650	2 600	2 600	-1,89 %	3 214	8 331 995	2 600	0,97 %	209,25	3-juin-25	8,05 %	10,81
FIN	BOAS	BANK OF AFRICA SENEGAL	5 850	5 845	5 830	-0,34 %	15 266	86 021 095	5 830	85,08 %	350,00	2-juin-25	6,00 %	10,50
FIN	CBIBF	CORIS BANK INTERNATIONAL	9 985	9 880	9 975	-0,10 %	250	2 485 690	9 975	0,91 %	555,00	7-juil.-25	5,56 %	6,66
FIN	ETIT	ECOBANK TRANS. INCORP. TG	20	20	20	0,00 %	1 695 260	33 873 600	20	25,00 %	0,60	8-juin-23	3,02 %	1,21
FIN	ORGT	ORAGROUP TOGO	2 580	2 600	2 605	0,97 %	4 201	10 865 875	2 605	35,68 %	59,52	17-juil.-20	2,28 %	
FIN	SAFC	SAFCA CI	2 480	2 665	2 665	7,46 %	3 863	10 294 895	2 665	270,14 %	23,04	29-juil.-11		

FIN	SIBC	SOCIETE IVOIRIENNE DE BANQUE	5 600	5 750	5 700	1,79 %	21 994	123 531 060	5 700	60,34 %	330,00	31-juil.-25	5,79 %	11,35
IND	CABC	SICABLE CI	2 260	2 260	2 200	-2,65 %	5 794	12 706 510	2 200	111,54 %	112,72	2-juin-25	5,12 %	10,63
IND	FTSC	FILTISAC CI	3 000	2 800	2 995	-0,17 %	8 691	24 958 985	2 995	61,89 %	1 726,56	30-sept.-25	57,65 %	2,27
IND	SDSC	AFRICA GLOBAL LOGISTICS CI	1 445	1 490	1 480	2,42 %	22 693	33 409 350	1 480	10,45 %	92,00	29-août-25	6,22 %	3,82
IND	SEMC	EVIOSYS PACKAGING SIEM CI	700	SP	SP	0,00 %			700	0,00 %	14,00	28-déc.-21	2,00 %	17,42
IND	SIVC	AIR LIQUIDE CI	680	700	715	5,15 %	15 733	11 077 430	715	43,00 %	63,00	29-sept.-17		6,97
IND	STAC	SETAO CI	1 230	1 210	1 190	-3,25 %	1 374	1 606 950	1 190	164,44 %	66,15	18-juil.-22	5,56 %	
SPU	CIEC	CIE CI	2 380	2 375	2 450	2,94 %	7 432	18 200 200	2 450	11,62 %	158,40	31-juil.-25	6,47 %	13,58
SPU	SDCC	SODE CI	6 015	6 015	6 085	1,16 %	527	3 193 005	6 085	7,04 %	352,00	30-sept.-25	5,78 %	13,83
TOTAL							1 922 111	864 430 610						

TOTAL		2 024 630	1 898 892 570
TOTAL - Marché des actions			
Secteurs d'activités (*) :			
15 : BRVM - TELECOMMUNICATIONS	30 : BRVM - SERVICES FINANCIERS	40 : BRVM - CONSOMMATION DISCRETIONNAIRE	65 : BRVM - SERVICES PUBLICS
45 : BRVM - CONSOMMATION DE BASE	50 : BRVM - INDUSTRIELS	60 : BRVM - ENERGIE	

MARCHE DES DROITS

Symbole	Titre	Cours Précédent	Cours du jour		Variation jour	Séance de cotation		Cours Référence	Variation depuis l'origine	Parité	Période de négociation	
			Ouv.	Clôt.		Volume	Valeur				Début	fin

TOTAL

TOTAL - Marché des droits
<p>Légende:</p> <p>(d) Ex-dividende (V) Variation par rapport au cours de référence</p> <p>Cours du jour: Ouv.: Ouverture Clôt.: Clôture Moy.: Moyen</p> <p>Mentions : NC: Non Coté Ex-c: Ex-coupon Ex-d: Ex-droit SP: Suspendu Val-T: Valeur Théorique</p> <p>PER = Cours / BNPA selon les données disponibles Rdt. Net: Rendement net (DNPA / Cours)</p> <p>Comp.: 1 - Premier Compartiment 2 - Second Compartiment 3 - Compartiment de croissance</p> <p>Ratio de liquidité = Titres échangés / Volume des ordres de vente</p> <p>: Progression de l'indice sectoriel : Stabilité de l'indice sectoriel : Recul de l'indice sectoriel</p>

MARCHE DES OBLIGATIONS

Symbole	Titre	Valeur nominale	Cours Précédent	Cours du jour	Cours Référence	Séance de cotation		Coupon couru	Coupon d'intérêt			Type Amort
						Volume	Valeur		Période	Montant net	Eché.	
OBLIGATIONS D'ETAT												
EOM.O10	ETAT DU MALI 6,20 % 2022-2029	10 000	10 000	NC	10 000			261,16	A	307,50	9-déc.-25	ACD
EOM.O11	ETAT DU MALI 6,40 % 2023-2030	10 000	10 000	NC	10 000			66,25	A	126,60	7-avr.-26	ACD
EOM.O12	ETAT DU MALI 6,50 % 2023-2030	10 000	10 000	NC	10 000			140,68	A	650,00	28-juil.-26	ACD
EOM.O13	ETAT DU MALI 6,50 % 2024-2034	10 000	10 000	NC	10 000			343,70	A	650,00	5-avr.-26	ACD
EOM.O14	ETAT DU MALI 3,00 % 2024-2031	10 000	10 000	NC	10 000			61,64	A	300,00	1-août-26	ACD
EOM.O15	ETAT DU MALI 6,55 % 2024-2031	10 000	10 000	NC	10 000			638,85	A	655,00	24-oct.-25	ACD
EOM.O16	ETAT DU MALI 6,35 % 2024-2029	10 000	10 000	NC	10 000			619,34	A	635,00	24-oct.-25	ACD
EOM.O17	ETAT DU MALI 6,55% 2025-2032	10 000	10 000	NC	10 000			360,70	A	655,00	28-mars-26	ACD
EOM.O18	ETAT DU MALI 6,35% 2025-2030	10 000	10 000	NC	10 000			349,68	A	635,00	28-mars-26	ACD
EOM.O19	ETAT DU MALI 6,55% 2025-2032	10 000	10 000	NC	10 000			109,47	A	655,00	15-août-26	ACD
EOM.O20	ETAT DU MALI 6,35% 2025-2030	10 000	10 000	NC	10 000			106,12	A	635,00	15-août-26	ACD
EOM.O4	ETAT DU MALI 6,50% 2019-2027	4 000	4 000	4 000	4 000	25	100 000	67,67	A	260,00	12-juil.-26	AC
EOM.O5	ETAT DU MALI 6,50% 2020-2028	6 000	5 999	NC	5 999.40			215,84	A	390,00	27-mars-26	ACD
EOM.O6	ETAT DU MALI 6,50% 2020-2027	6 000	6 000	NC	6 000			339,64	A	390,00	1-déc.-25	AC
EOM.O7	ETAT DU MALI 6.50% 2021-2031	7 500	7 500	NC	7 500			243,08	A	487,50	16-avr.-26	AC
EOM.O8	ETAT DU MALI 6,20 % 2022-2032	10 000	10 000	NC	10 000			64,55	A	620,00	7-sept.-26	ACD
EOM.O9	ETAT DU MALI 6,30% 2022-2032	10 000	10 000	NC	10 000			535,07	A	630,00	9-déc.-25	ACD
EOS.O10	ETAT DU SENEGAL 6,15 % 2023-2030	10 000	10 000	NC	10 000			27,18	S	307,50	29-mars-26	ACD
EOS.O11	ETAT DU SENEGAL 6,35 % 2023-2033	10 000	10 000	NC	10 000			28,07	S	317,50	29-mars-26	ACD
EOS.O12	ETAT DU SENEGAL 6,15 % 2023-2028	10 000	10 000	NC	10 000			103,61	S	307,50	14-févr.-26	ACD
EOS.O13	ETAT DU SENEGAL 6,30 % 2023-2030	10 000	10 000	NC	10 000			106,14	S	315,00	14-févr.-26	ACD
EOS.O14	ETAT DU SENEGAL 6,50 % 2023-2033	10 000	10 000	NC	10 000			109,51	S	325,00	14-févr.-26	ACD
EOS.O15	ETAT DU SENEGAL 6,25 % 2024-2029	10 000	9 999	NC	9 999			113,79	S	312,50	9-févr.-26	ACD
EOS.O16	ETAT DU SENEGAL 6,45 % 2024-2031	10 000	10 000	NC	10 000			117,43	S	322,50	9-févr.-26	ACD
EOS.O17	ETAT DU SENEGAL 6,65 % 2024-2034	10 000	9 980	NC	9 980			121,07	S	332,50	9-févr.-26	ACD
EOS.O18	ETAT DU SENEGAL 6,40 % 2025-20 (¹)	10 000	10 000	NC	10 000			318,25	S	320,00	16-oct.-25	IF
EOS.O19	ETAT DU SENEGAL 6,60 % 2025-2030 (¹)	10 000	10 000	NC	10 000			326,37	S	330,00	16-oct.-25	ACD
EOS.O20	ETAT DU SENEGAL 6,75 % 2025-20 (¹)	10 000	10 000	NC	10 000			671,31	S	675,00	16-oct.-25	ACD
EOS.O21	ETAT DU SENEGAL 6,95 % 2025-20 (¹)	10 000	10 000	NC	10 000			691,20	S	695,00	16-oct.-25	ACD
EOS.O7	ETAT SENEGAL 6.30% 2015-2025	10 000	10 000	NC	10 000			246,82	S	317,59	25-nov.-25	ACD
EOS.O8	ETAT DU SENEGAL 5,95% 2022-2034	10 000	10 000	NC	10 000			492,60	A	620,00	29-déc.-25	ACD
EOS.O9	ETAT DU SENEGAL 6,00 % 2023-20	10 000	10 535	NC	10 535			26,52	S	300,00	29-mars-26	ACD
TPBF.O10	TPBF 6,50% 2020 - 2028	4 167	4 167	NC	4 166.69			18,70	S	135,42	20-mars-26	ACD
TPBF.O11	TPBF 6,50 % 2020-2028	5 002	5 002	NC	5 002			101,00	S	189,64	9-janv.-26	ACD
TPBF.O12	TPBF 6.50% 2021-2031	10 000	9 900	NC	9 900			35,91	S	325,00	25-mars-26	ACD
TPBF.O13	TPBF 6,50 % 2021 - 2031	10 000	9 999	NC	9 999			178,40	S	325,00	6-janv.-26	ACD
TPBF.O14	TPBF 6,30% 2022-2034	10 000	9 800	NC	9 800			76,57	S	315,00	1-mars-26	ACD
TPBF.O15	ETAT DU BURKINA 6,30 % 2022-2	10 000	9 990	NC	9 990			261,93	S	315,00	15-nov.-25	ACD
TPBF.O16	ETAT DU BURKINA 6% 2023-2028	10 000	10 000	NC	10 000			158,15	S	300,00	10-janv.-26	ACD
TPBF.O17	TPBF 6,30 % 2023-2030	10 000	10 000	NC	10 000			5,19	S	315,00	12-avr.-26	ACD
TPBF.O18	TPBF 6,50% 2023-2033	10 000	9 900	NC	9 900			5,36	S	325,00	12-avr.-26	ACD
TPBF.O19	ETAT DU BURKINA 6,30% 2024-2029	10 000	10 000	NC	10 000			277,34	S	315,00	6-nov.-25	ACD
TPBF.O20	ETAT DU BURKINA 6,55% 2024-2031	10 000	10 000	NC	10 000			288,34	S	327,50	6-nov.-25	ACD
TPBF.O21	ETAT DU BURKINA 6,50% 2024-2029	10 000	10 000	NC	10 000			247,28	S	325,00	28-nov.-25	ACD
TPBF.O22	ETAT DU BURKINA 6,80% 2024-2032	10 000	10 000	NC	10 000			258,70	S	340,00	28-nov.-25	ACD
TPBF.O4	TPBF 6.50% 2017-2027	10 000	10 750	NC	10 750			68,23	S	327,67	31-juil.-26	ACD
TPBF.O7	TPBF 6,50% 2018- 2025	10 000	10 000	NC	10 000			270,24	S	325,00	15-nov.-25	AC
TPBF.O8	TPBF 6,50% 2019-2027	10 000	9 998	9 700	9 700	1	9 700	288,49	S	327,67	6-nov.-25	ACD
TPBF.O9	TPBF 6,50% 2019 - 2027	10 000	10 700	10 000	10 000	5 873	58 730 000	12,50	S	325,00	8-avr.-26	ACD
TPBJ.O3	TPBJ 6,50% 2020-2028	10 000	10 000	NC	10 000			90,82	A	650,00	25-août-26	AC
TPBJ.O4	TPBJ 5,50 % 2022-2037	10 000	10 000	NC	10 000			343,56	A	550,00	1-mars-26	AC
TPBJ.O5	TPBJ 5,85 % 2022-2042	10 000	10 000	NC	10 000			365,42	A	585,00	1-mars-26	ACD
TPBJ.O6	TPBJ 5,75% 2022-2037	10 000	10 200	NC	10 200			124,45	A	575,00	28-juil.-26	ACD
TPBJ.O7	TPBJ 5,70% 2023-2030	10 000	10 000	NC	10 000			337,32	A	570,00	13-mars-26	AC
TPBJ.O8	TPBJ 6,20% 2023-2038	10 000	10 000	NC	10 000			366,90	A	620,00	13-mars-26	AC
TPCI.O21	TPCI 6% 2016-2028	10 000	10 000	NC	10 000			312,33	A	600,00	8-avr.-26	ACD
TPCI.O22	TPCI 5.90% 2016 - 2026	10 000	10 000	NC	10 000			197,21	A	590,00	15-juin-26	ACD

TPCI.O23	TPCI 5.90% 2016-2026	10 000	10 000	SP	10 000			536,66	A	590,00	17-nov.-25	ACD
TPCI.O24	TPCI 6.25% 2017-2029	10 000	9 700	SP	9 700			18,18	S	442,50	30-sept.-26	ACD
TPCI.O27	TPCI 6% 2017-2025	10 000	10 250	SP	10 250			177,05	S	300,00	29-déc.-25	ACD
TPCI.O28	TPCI 6% 2018 - 2026	10 000	9 600	SP	9 600			123,29	A	600,00	1-août-26	ACD
TPCI.O29	TPCI 6% 2018-2026	(*)	10 000	10 000	SP	10 000		593,42	A	600,00	19-oct.-25	ACD
TPCI.O30	TPCI 5,95% 2018-2025	1 000	1 000	SP	1 000			20,21	S	29,83	13-déc.-25	ACD
TPCI.O31	TPCI 5,75% 2019 - 2026	10 000	10 230	NC	10 230			184,32	A	575,00	20-juin-26	ACD
TPCI.O32	TPCI 2,23% 2019-2026	10 000		NC				71,48	A	223,00	20-juin-26	ACD
TPCI.O33	TPCI 5.75% 2019-2026	2 000	2 080	NC	2 080			66,15	A	115,52	20-mars-26	ACD
TPCI.O34	TPCI 6% 2019-2029	5 000	4 900	NC	4 900			171,78	A	300,00	20-mars-26	ACD
TPCI.O35	TPCI 5,75% 2019 -2026	10 000	10 000	NC	10 000			151,23	A	575,00	11-juil.-26	ACD
TPCI.O36	TPCI 5,75% 2019- 2026	10 000	10 000	SP	10 000			86,64	A	575,00	21-août-26	ACD
TPCI.O37	TPCI 5,80% 2019-2026	4 000	4 000	SP	4 000			200,22	A	232,00	4-déc.-25	ACD
TPCI.O38	TPCI 5,75% 2019-2026	4 000	4 000	SP	4 000			198,49	A	230,00	4-déc.-25	ACD
TPCI.O39	TPCI 5,75% 2019 - 2026	(*)	4 000	4 000	SP	4 000		228,74	A	230,00	17-oct.-25	ACD
TPCI.O40	TPCI 5,75% 2019-2026	4 000	4 000	NC	4 000			175,18	A	230,00	10-janv.-26	ACD
TPCI.O41	TPCI 5,80% 2020-2027	10 000	9 770	NC	9 770			363,89	A	580,00	28-févr.-26	ACD
TPCI.O42	TPCI 5,90% 2020-2030	10 000	10 000	10 000	10 000	7	70 000	370,16	A	590,00	28-févr.-26	ACD
TPCI.O43	TPCI 5,90% 2020 - 2030	10 000	10 000	NC	10 000			282,88	A	590,00	23-avr.-26	ACD
TPCI.O44	TPCI 5,80% 2020 - 2027	10 000	9 500	NC	9 500			278,08	A	580,00	23-avr.-26	ACD
TPCI.O45	TPCI 5,80% 2020 -2027	4 000	4 000	NC	4 000			76,91	A	232,00	16-juin-26	ACD
TPCI.O46	TPCI 5,90% 2020 - 2030	6 250	6 375	NC	6 375			122,24	A	368,75	16-juin-26	ACD
TPCI.O47	TPCI 5,80% 2020 - 2027	4 000	4 100	NC	4 100			76,91	A	232,00	16-juin-26	ACD
TPCI.O48	TPCI 5,80% 2020- 2027	4 000	3 960	SP	3 960			49,58	A	232,00	29-juil.-26	ACD
TPCI.O49	TPCI 5,90% 2020- 2030	6 250	6 303	SP	6 303.13			78,80	A	368,75	29-juil.-26	ACD
TPCI.O50	TPCI 5,90% 2020-2030	6 250	6 250	SP	6 250			48,49	A	368,75	28-août-26	ACD
TPCI.O51	TPCI 5,80 % 2020-2027	4 000	4 000	SP	4 000			8,26	A	232,00	2-oct.-26	ACD
TPCI.O52	TPCI 5,90 % 2020 -2030	6 250	6 250	SP	6 250			13,13	A	368,75	2-oct.-26	ACD
TPCI.O53	TPCI 5,80% 2020-2027	6 000	6 360	SP	6 360			335,61	A	348,00	28-oct.-25	ACD
TPCI.O54	TPCI 5,90% 2020-2030	7 500	7 350	SP	7 350			426,74	A	442,50	28-oct.-25	ACD
TPCI.O55	TPCI 5,80% 2020 -2027	6 000	6 000	SP	6 000			281,26	A	348,00	24-déc.-25	ACD
TPCI.O56	TPCI 5,90% 2020- 2030	7 500	8 058	SP	8 058			357,64	A	442,50	24-déc.-25	ACD
TPCI.O57	TPCI 5,80% 2020-2027	6 000	5 820	SP	5 820			313,68	A	348,00	20-nov.-25	ACD
TPCI.O58	TPCI 5,80% 2021-2028	6 000	6 000	NC	6 000			209,75	A	348,00	9-mars-26	ACD
TPCI.O59	TPCI 5,90% 2021-2031	7 500	7 763	NC	7 762.50			266,71	A	442,50	9-mars-26	ACD
TPCI.O60	TPCI 5,80% 2021-2028	10 000	10 000	NC	10 000			246,30	A	580,00	13-mai-26	ACD
TPCI.O61	TPCI 5,90% 2021-2031	10 000	10 000	NC	10 000			250,55	A	590,00	13-mai-26	ACD
TPCI.O62	TPCI 5,80 % 2021 -2028	6 000	6 000	NC	6 000			102,02	A	348,00	30-juin-26	ACD
TPCI.O63	TPCI 5,90% 2021 -2031	7 500	7 500	NC	7 500			129,72	A	442,50	30-juin-26	ACD
TPCI.O64	TPCI 5,80 % 2021 - 2028	6 000	5 969	SP	5 968.80			57,21	A	348,00	16-août-26	ACD
TPCI.O65	TPCI 5,90 % 2021-2031	7 500	8 025	SP	8 025			18,18	A	442,50	30-sept.-26	ACD
TPCI.O66	TPCI 5,90% 2021-2031	8 750	8 575	SP	8 575			486,55	A	516,25	5-nov.-25	ACD
TPCI.O67	TPCI 5,90 % 2021-2036	10 000	10 000	SP	10 000			489,78	A	590,00	16-déc.-25	ACD
TPCI.O68	TPCI 5,90 % 2022-2037	10 000	10 000	NC	10 000			413,81	A	590,00	1-févr.-26	ACD
TPCI.O69	TPCI 5,75 % 2022-2037	10 000	10 000	NC	10 000			326,10	A	575,00	22-mars-26	ACD
TPCI.O70	TPCI 5,75 % 2022-2037	10 000	9 980	NC	9 980			266,23	A	575,00	29-avr.-26	ACD
TPCI.O71	TPCI 5,65% 2022-2032	10 000	10 000	NC	10 000			188,85	A	565,00	15-juin-26	ACD
TPCI.O72	TPCI 5,65% 2022-2029	8 000	7 920	SP	7 920			96,59	A	452,00	29-juil.-26	ACD
TPCI.O73	TPCI 5,75% 2022-2032	8 750	8 750	SP	8 750			107,52	A	503,13	29-juil.-26	ACD
TPCI.O74	TPCI 5,85% 2022-2042	8 947	8 947	SP	8 947.37			111,85	A	523,42	29-juil.-26	ACD
TPCI.O75	TPCI 5,65% 2022-2029	10 000	10 700	SP	10 700			49,13	A	565,00	7-janv.-26	ACD
TPCI.O76	TPCI 5,75% 2022-2032	10 000	10 000	SP	10 000			50,00	A	575,00	7-janv.-26	ACD
TPCI.O77	TPCI (TAUX DE BASE + SPREAD) % 2022-2029	10 000	10 000	NC	10 000			119,76	T	169,50	11-nov.-25	ACD
TPCI.O78	TPCI 5,65% 2022-2029	10 000	10 000	SP	10 000			473,67	A	565,00	13-déc.-25	ACD
TPCI.O79	TPCI 5,75% 2023-2030	10 000	10 000	NC	10 000			360,75	A	575,00	28-févr.-26	ACD
TPCI.O80	TPCI 6% 2023-2030	10 000	10 000	NC	10 000			248,22	A	600,00	17-mai-26	ACD
TPCI.O81	TPCI 5,90% 2023-2028	10 000	10 500	SP	10 500			122,85	A	590,00	31-juil.-26	ACD
TPCI.O82	TPCI 6,00% 2023-2030	10 000	10 000	SP	10 000			124,93	A	600,00	31-juil.-26	ACD
TPCI.O83	TPCI 5,90 % 2023-2028	10 000	10 000	SP	10 000			4,85	A	590,00	12-oct.-26	ACD
TPCI.O84	TPCI 6,00 % 2023-2030	10 000	9 999	SP	9 999			4,93	A	600,00	12-oct.-26	ACD
TPCI.O85	TPCI 5,90 % 2023 - 2028	10 000	10 000	SP	10 000			493,01	A	590,00	14-déc.-25	ACD
TPCI.O86	TPCI 6,00 % 2023 - 2030	10 000	10 000	SP	10 000			501,37	A	600,00	14-déc.-25	ACD
TPCI.O87	TPCI 5,90% 2024-2029	10 000	9 720	NC	9 720			329,75	A	590,00	25-mars-26	ACD
TPCI.O88	TPCI 6,00% 2024-2031	10 000	10 000	10 000	10 000	28	280 000	335,34	A	600,00	25-mars-26	ACD
TPCI.O89	TPCI 5,90% 2024-2029	10 000	11 610	SP	11 610			142,25	A	590,00	19-juil.-26	ACD
TPCI.O90	TPCI 6,00% 2024-2031	10 000	10 000	SP	10 000			144,66	A	600,00	19-juil.-26	ACD

TPCI.O91	TPCI 5,90% 2024-2029	10 000	10 000	SP	10 000			80,82	A	590,00	26-août-26	ACD
TPCI.O92	TPCI 6,00% 2024-2031	10 000	10 000	SP	10 000			82,19	A	600,00	26-août-26	ACD
TPCI.O93	TPCI 5,90% 2024-2029	10 000	10 000	SP	10 000			533,42	A	590,00	19-nov.-25	ACD
TPCI.O94	TPCI 6,00% 2024-2031	10 000	10 000	SP	10 000			542,47	A	600,00	19-nov.-25	ACD
TPCI.O95	TPCI 5,90% 2025-2030	10 000	10 000	NC	10 000			360,47	A	590,00	6-mars-26	ACD
TPCI.O96	TPCI 6,00% 2025-2032	10 000	10 000	NC	10 000			366,58	A	600,00	6-mars-26	ACD
TPNE.O1	TRESOR PUBLIC DU NIGER 6,50% 2019-2026	10 000	10 000	NC	10 000			357,95	A	650,00	28-mars-26	ACD
TPNE.O10	TRESOR PUBLIC DU NIGER 6,60 % 2025-2030	10 000	10 000	NC	10 000			426,74	A	660,00	21-févr.-26	ACD
TPNE.O2	TRESOR PUBLIC DU NIGER 6,50% 2019 - 2026	10 000	10 000	NC	10 000			133,56	A	650,00	1-août-26	ACD
TPNE.O3	TRESOR PUBLIC DU NIGER 6,5% 2020-2027	4 000	4 000	NC	4 000			54,14	A	260,00	31-juil.-26	ACD
TPNE.O4	TRESOR PUBLIC DU NIGER 6,30% 2	7 500	7 500	NC	7 500			67,32	A	472,50	24-août-26	ACD
TPNE.O5	TPNE 6,15 % 2022-2034	10 000	10 000	NC	10 000			225,78	A	615,00	3-juin-26	ACD
TPNE.O6	TRESOR PUBLIC DU NIGER 6,15% 2022 - 2034	10 000	10 000	NC	10 000			513,90	A	615,00	14-déc.-25	ACD
TPNE.O7	TRESOR PUBLIC DU NIGER 6,25 % 2023-2028	7 500	7 500	NC	7 500			146,40	A	468,75	23-juin-26	ACD
TPNE.O8	TRESOR PUBLIC DU NIGER 6,60% 2025-2030	10 000	9 799	9 799	9 799	3 022	29 612 580	508,11	A	660,00	7-janv.-26	ACD
TPNE.O9	TRESOR PUBLIC DU NIGER 6,90% 2025-2032	10 000		NC				531,21	A	690,00	7-janv.-26	ACD
TPTG.O2	TPTG 6% 2022-2037	10 000	9 900	NC	9 900			547,40	A	600,00	16-nov.-25	ACD
TPTG.O3	TPTG 6,45% 2025-2030	10 000	10 000	NC	10 000			394,07	A	645,00	6-mars-26	ACD
TPTG.O4	TPTG 6,60% 2025-2032	10 000	10 000	NC	10 000			403,23	A	660,00	6-mars-26	ACD
TOTAL						8 956	88 802 280					

OBLIGATIONS REGIONALES

BIDC.O4	BIDC-EBID 6.10% 2017-2027	2 500	2 500	NC	2 500			50,55	A	152,50	16-juin-26	ACD
BIDC.O5	BIDC-EBID 6,40% 2019-2026	10 000	10 000	NC	10 000			83,29	S	320,00	12-juil.-26	ACD
BIDC.O6	BIDC-EBID 6,50 % 2021-2028	6 000	6 000	NC	6 000			160,27	S	196,60	18-nov.-25	ACD
BIDC.O7	BIDC-EBID 5,90% 2022-2029	8 000	8 000	NC	8 000			165,53	S	236,65	9-déc.-25	ACD
BIDC.O8	BIDC-EBID GSS BOND 6,50% 2024-2031	10 000	10 000	10 000	10 000	4	40 000	138,73	S	327,27	29-janv.-26	ACD
CRRH.O10	CRRH-UEMOA 6,10% 2022-2037	10 000	10 000	NC	10 000			121,01	S	305,00	3-févr.-26	AC
CRRH.O11	SOCIAL BOND CRRH-UEMOA 6,00% 2025-2040	10 000	10 000	NC	10 000			218,63	S	300,82	4-déc.-25	ACD
CRRH.O5	CRRH-UEMOA 5.85% 2015-2025	10 000	10 000	NC	10 000			162,37	S	290,06	4-janv.-26	AC
CRRH.O6	CRRH-UEMOA 5.85% 2016-2026	10 000	10 000	NC	10 000			165,33	S	292,50	3-janv.-26	ACD
CRRH.O7	CRRH-UEMOA 5.95% 2017-2029	3 750	3 750	NC	3 750			91,55	S	111,56	17-nov.-25	AC
CRRH.O8	CRRH-UEMOA 5.95% 2018-2030	4 583	4 583	NC	4 583.33			86,43	S	136,35	21-déc.-25	AC
CRRH.O9	CRRH-UEMOA 6.05% 2018-2033	5 667	5 667	NC	5 667			108,66	S	171,42	21-déc.-25	AC
FBOAD.O1	FCTC BOAD DOLI-P 6,10% 2023-2030	5 500	5 500	NC	5 500			22,59	S	163,53	20-mars-26	AC
FBOAD.O2	FCTC BOAD DOLI-P 9,50% 2024-2029	8 500	8 500	8 500	8 500	4	34 000	327,43	S	407,07	20-nov.-25	AC
TOTAL						8	74 000					

OBLIGATIONS PRIVEES

BABS.O1	GSS BAOBAB 6,80% 2024-2029	10 000	10 000	NC	10 000			304,72	S	320,48	24-oct.-25	ACD
ECOC.O1	GENDER BOND ECOBANK CI 6,50% 2024-2029	10 000	10 000	NC	10 000			378,71	A	637,00	12-mars-26	ACD
FCAS.O1	FCTC CROISSANCE ATLANTIQUE 6,20% 2024-2029	7 781	7 781	NC	7 780,60			11,21	T	113,36	5-janv.-26	AC
FDFINBF.O1	FIDELIS FINANCE CAP25 7,00% 2023-2028	8 750	8 750	NC	8 750			233,45	S	290,24	20-nov.-25	ACD
FDFINBF.O2	FIDELIS FINANCE PME ELAN CROISSANCE UMOA 7% 2025-2030	10 000	10 000	NC	10 000			136,17	S	352,88	5-févr.-26	ACD
FEPTC.O1	FCTC EPT 7 % 2023-2030	8 750	8 750	NC	8 750			16,09	T	150,06	27-nov.-26	ACD
FEPTC.O2	FCTC EPT 7,25 % 2023-2033	10 000	10 600	NC	10 600			19,05	T	177,63	27-nov.-26	ACD
FEPTC.O3	FCTC EPT 7,50% 2023-2038	10 000		NC				19,70	T	183,75	27-nov.-26	ACD
FORBT.O1	FCTC ORABANK 7 % 2021-2026	2 778	3 194	3 194	3 194,44	10	31 944	8,90	T	47,64	28-déc.-25	ACD
FSNTS.O1	FCTC SONATEL C-1 6,40 % 2023-2	10 000	10 750	NC	10 750			143,86	S	300,80	19-janv.-26	AC
FSNTS.O2	FCTC SONATEL C-2 6,60 % 2023-2	10 000	9 950	NC	9 950			148,36	S	310,20	19-janv.-26	AC
FTIMC.O1	FCTC TEYLIOM IMMO 7 % 2021-2028	4 583	4 904	NC	4 904,16			31,96	T	78,60	8-déc.-25	ACD
NRMC.O1	NOURMONY HOLDING 7,25% 2024-2029	10 000	10 000	NC	10 000			97,33	S	358,17	26-févr.-26	ACD
ORGT.O2	ORAGROUP SA 7,15% 2021-2028	7 000	8 085	NC	8 085			235,21	S	250,25	26-oct.-25	ACD
PADS.O3	PAD 6,60% 2020-2027 (*)	5 000	5 000	NC	5 000			161,39	S	165,00	19-oct.-25	ACD
PTRC.O1	PETRO IVOIRE 6,80% 2022-2029	10 000	10 750	NC	10 750			222,13	S	333,20	15-déc.-25	ACD
SCRC.O1	SUCRIVOIRE SA 8,55 % 2024-2031	10 000	10 000	10 000	10 000	3	30 000	415,81	A	829,35	15-avr.-26	ACD
SNTS.O2	SONATEL 6,50% 2020-2027	4 000	4 000	4 000	4 000	200	800 000	60,93	S	123,20	16-janv.-26	ACD
TOTAL						213	861 944					

SUKUK ET TITRES ASSIMILES

SUKSN.S2	SUKUK SN 6% 2016-2026	10 000	10 750	NC	10 750			135,00	S	306,67	26-janv.-26	ACD
SUKTG.S1	SUKUK TG 6.5% 2016-2026	10 000	10 000	NC	10 000			121,20	S	377,99	17-févr.-26	ACD
TOTAL						0	0					
TOTAL - Marché des obligations						9 177	89 738 224					

Légende :
 (##) (*) Ex-Coupon couru (##) Cours de référence amorti / Coupon couru Ex-c (#) Ex-marge de profits
 Cours du jour: Ouv.: Ouverture Clôt.: Clôture Moy.: Moyen
 Type Amort: Type d'Amortissement IF: In Fine AC: Amortissement Constant AD: Amortissement Dégressif ACD: Amortissement Constant Différé
 Période: Périodicité de paiement des coupons A: Annuelle S: Semestrielle T: Trimestrielle
 Eché.: Échéance de paiement des intérêts
 Mentions: NC: Non Coté Ex-c: Ex-coupon ou Ex-droit SP: Suspendu

INFORMATIONS
OPERATIONS EN COURS

Emetteur	Opération
VIVO ENERGY CI	Païement de dividendes de 85,56 F CFA par action (IRVM applicable de 12 % pour les personnes physiques et 10 % pour les personnes morales), le 22/10/2025

AVIS

Entité	N°	Nature	Objet
--------	----	--------	-------

COMMUNIQUES

Emetteur	N°	Nature	Objet
----------	----	--------	-------

QUANTITES RESIDUELLES
MARCHE DES ACTIONS

Symbole	Titre	Quantité résiduelle à l'achat	Cours Achat / Vente		Quantité résiduelle à la vente	Cours de Référence
ABJC	SERVAIR ABIDJAN CI	31 084	Marché	/		2 110
BICB	BIIC BN	43	5,150	/ 5,250	4 754	5 250
BICC	BICI CI	477	18,490	/ 18,500	97	18 490
BNBC	BERNABE CI	79	2,000	/ 2,095	13	2 000
BOAB	BANK OF AFRICA BN	49	5,050	/ 5,100	2 425	5 050
BOABF	BANK OF AFRICA BF	1 992	3,805	/ 3,850	347	3 805
BOAC	BANK OF AFRICA CI	25	7,295	/ 7,350	249	7 300
BOAM	BANK OF AFRICA ML	15	4,250	/ 4,295	110	4 250
BOAN	BANK OF AFRICA NG	26	2,590	/ 2,600	174	2 600
BOAS	BANK OF AFRICA SENEGAL	9	5,830	/ 5,850	53	5 830
CABC	SICABLE CI	14	2,100	/ 2,200	2 076	2 200
CBIBF	CORIS BANK INTERNATIONAL	3	9,890	/ 9,975	101	9 975
CFAC	CFAO MOTORS CI			/ Marché	12 907	1 690
CIEC	CIE CI	1 172	2,450	/ 2,495	985	2 450
ECOC	ECOBANK COTE D'IVOIRE	101	13,500	/ 14,300	136	14 300
ETIT	ECOBANK TRANS. INCORP. TG	2 884 841	19	/ 20	3 874 219	20
FTSC	FILTISAC CI	8	2,990	/ 2,995	732	2 995
LNBB	LOTIERIE NATIONALE DU BENIN	16	3,860	/ 4,020	140	4 000
NEIC	NEI-CEDA CI	785	690	/ 700	429	690
NSBC	NSIA BANQUE COTE D'IVOIRE	212	11,250	/ 11,295	40	11 250
NTLC	NESTLE CI	1 578	13,200	/ 13,280	88	13 200
ONTBF	ONATEL BF	3	2,505	/ 2,525	2 327	2 525
ORAC	ORANGE COTE D'IVOIRE	150	14,350	/ 14,500	218	14 500
ORGT	ORAGROUP TOGO	5	2,605	/ 2,620	121	2 605
PALC	PALM CI	813	9,690	/ 9,695	102	9 690
PRSC	TRACTAFRIC MOTORS CI	15	3,500	/ 3,600	824	3 600
SAFC	SAFCA CI	7 542	Marché	/		2 665
SCRC	SUCRIVOIRE	176	1,275	/ 1,295	65	1 295
SDCC	SODE CI	673	6,015	/ 6,085	42	6 085
SDSC	AFRICA GLOBAL LOGISTICS CI	90	1,480	/ 1,490	7 799	1 480
SEMC	EVIOSYS PACKAGING SIEM CI			/		700
SGBC	SOCIETE GENERALE COTE D'IVOIRE	111	26,900	/ 27,500	204	27 500
SHEC	VIVO ENERGY CI	8	1,350	/ 1,375	1 341	1 375
SIBC	SOCIETE IVOIRIENNE DE BANQUE	14	5,700	/ 5,750	183	5 700
SICC	SICOR CI	15	Marché	/		3 350
SIVC	AIR LIQUIDE CI	810	715	/ 720	28 577	715
SLBC	SOLIBRA CI	32	19,185	/		19 185
SMBC	SMB CI	50	9,855	/ 10,000	278	10 000
SNTS	SONATEL SN	1 382	26,500	/ 26,745	60	26 500
SOGC	SOGB CI	368	8,710	/ 8,890	198	8 710
SPHC	SAPH CI	36	7,980	/ 7,985	636	7 985
STAC	SETAO CI	20	1,160	/ 1,190	112	1 190
STBC	SITAB CI	10	19,950	/ 20,000	4 712	20 000
TTLC	TOTALENERGIES MARKETING CI	100	2,410	/ 2,445	78	2 445
TTLS	TOTALENERGIES MARKETING SN	62	2,470	/ 2,475	2 585	2 470
UNLC	UNILEVER CI	14	Marché	/		18 510
UNXC	UNIWAX CI	15	1,775	/ 1,785	111	1 785

QUANTITES RESIDUELLES

MARCHE DES DROITS

Symbole	Titre	Quantité résiduelle à l'achat	Cours Achat / Vente	Quantité résiduelle à la vente	Cours de Référence
---------	-------	-------------------------------	---------------------	--------------------------------	--------------------

QUANTITES RESIDUELLES
MARCHE DES OBLIGATIONS

Symbole	Titre	Quantité résiduelle à l'achat	Cours Achat / Vente	Quantité résiduelle à la vente	Cours de Référence
BABS.O1	GSS BAOBAB 6,80% 2024-2029		/		10 000
ECOC.O1	GENDER BOND ECOBANK CI 6,50% 2024-2029		/		10 000
FCAS.O1	FCTC CROISSANCE ATLANTIQUE 6,20% 2024-2029		/		7 781
FDINBF.O1	FIDELIS FINANCE CAP25 7,00% 2023-2028		/		8 750
FDINBF.O2	FIDELIS FINANCE PME ELAN CROISSANCE UMOA 7% 2025-2030		/ 10,000	842	10 000
FEPTC.O1	FCTC EPT 7 % 2023-2030		/		8 750
NRMC.O1	NOURMONY HOLDING 7,25% 2024-2029		/		10 000
ORGT.O2	ORAGROUP SA 7,15% 2021-2028		/ 8,085	1 938	8 085
PADS.O3	PAD 6,60% 2020-2027		/		5 000
PTRC.O1	PETRO IVOIRE 6,80% 2022-2029		/		10 750
SCRC.O1	SUCRIVOIRE SA 8,55 % 2024-2031	46	10,000 /		10 000
SNTS.O2	SONATEL 6,50% 2020-2027	7 150	4,000 /		4 000
FEPTC.O2	FCTC EPT 7,25 % 2023-2033		/ Marché	15	10 600
FEPTC.O3	FCTC EPT 7,50% 2023-2038		/		10 000
FORBT.O1	FCTC ORABANK 7 % 2021-2026		/ 3,194.44	462	3 194
FSNTS.O1	FCTC SONATEL C-1 6,40 % 2023-2		/		10 750
FSNTS.O2	FCTC SONATEL C-2 6,60 % 2023-2		/		9 950
FTIMC.O1	FCTC TEYLIM IMMO 7 % 2021-2028		/ 4,583.33	32	4 904
EOM.O10	ETAT DU MALI 6,20 % 2022-2029		/		10 000
EOM.O11	ETAT DU MALI 6,40 % 2023-2030		/		10 000
EOM.O12	ETAT DU MALI 6,50 % 2023-2030		/ 10,000	30	10 000
EOM.O13	ETAT DU MALI 6,50 % 2024-2034		/		10 000
EOM.O14	ETAT DU MALI 3,00 % 2024-2031		/		10 000
EOM.O15	ETAT DU MALI 6,55 % 2024-2031		/ 10,000	41	10 000
TPNE.O9	TRESOR PUBLIC DU NIGER 6,90% 2025-2032		/		10 000
TPTG.O2	TPTG 6% 2022-2037		/ 9,900	1 731	9 900
TPTG.O3	TPTG 6,45% 2025-2030		/		10 000
TPTG.O4	TPTG 6,60% 2025-2032		/ 10,000	2	10 000
TPNE.O3	TRESOR PUBLIC DU NIGER 6,5% 2020-2027		/ 3,872	35	4 000
TPNE.O4	TRESOR PUBLIC DU NIGER 6,30% 2		/ 7,500	770	7 500
TPNE.O5	TPNE 6,15 % 2022-2034		/		10 000
TPNE.O6	TRESOR PUBLIC DU NIGER 6,15% 2022 - 2034		/ 10,000	10	10 000
TPNE.O7	TRESOR PUBLIC DU NIGER 6,25 % 2023-2028		/ 7,500	120	7 500
TPNE.O8	TRESOR PUBLIC DU NIGER 6,60% 2025-2030		/ 9,799	60	9 799
TPCI.O94	TPCI 6,00% 2024-2031		/		10 000
TPCI.O95	TPCI 5,90% 2025-2030		/		10 000
TPCI.O96	TPCI 6,00% 2025-2032		/ 10,000	10 000	10 000
TPNE.O1	TRESOR PUBLIC DU NIGER 6,50% 2019-2026		/ 10,000	3	10 000
TPNE.O10	TRESOR PUBLIC DU NIGER 6,60 % 2025-2030		/		10 000
TPNE.O2	TRESOR PUBLIC DU NIGER 6,50% 2019 - 2026		/ 10,750	700	10 000
TPCI.O88	TPCI 6,00% 2024-2031		/ 10,000	24	10 000
TPCI.O89	TPCI 5,90% 2024-2029		/		11 610
TPCI.O90	TPCI 6,00% 2024-2031		/		10 000
TPCI.O91	TPCI 5,90% 2024-2029		/		10 000
TPCI.O92	TPCI 6,00% 2024-2031		/		10 000
TPCI.O93	TPCI 5,90% 2024-2029		/		10 000
TPCI.O82	TPCI 6,00% 2023-2030		/		10 000
TPCI.O83	TPCI 5,90 % 2023-2028		/		10 000
TPCI.O84	TPCI 6,00 % 2023-2030		/		9 999
TPCI.O85	TPCI 5,90 % 2023 - 2028		/		10 000

TPCI.086	TPCI 6,00 % 2023 - 2030	/			10 000
TPCI.087	TPCI 5,90% 2024-2029	/			9 720
TPCI.076	TPCI 5,75% 2022-2032	/			10 000
TPCI.077	TPCI (TAUX DE BASE + SPREAD) % 2022-2029	/			10 000
TPCI.078	TPCI 5,65% 2022-2029	/			10 000
TPCI.079	TPCI 5,75% 2023-2030	/			10 000
TPCI.080	TPCI 6% 2023-2030	/			10 000
TPCI.081	TPCI 5,90% 2023-2028	/			10 500
TPCI.070	TPCI 5,75 % 2022-2037	/	10,000	4 999	9 980
TPCI.071	TPCI 5,65% 2022-2032	/			10 000
TPCI.072	TPCI 5,65% 2022-2029	/			7 920
TPCI.073	TPCI 5,75% 2022-2032	/			8 750
TPCI.074	TPCI 5,85% 2022-2042	/			8 947
TPCI.075	TPCI 5,65% 2022-2029	/			10 700
TPCI.064	TPCI 5,80 % 2021 - 2028	/			5 969
TPCI.065	TPCI 5,90 % 2021-2031	/			8 025
TPCI.066	TPCI 5,90% 2021-2031	/			8 575
TPCI.067	TPCI 5,90 % 2021-2036	/			10 000
TPCI.068	TPCI 5,90 % 2022-2037	/	10,000	25	10 000
TPCI.069	TPCI 5,75 % 2022-2037	/	10,000	20 321	10 000
TPCI.058	TPCI 5,80% 2021-2028	/			6 000
TPCI.059	TPCI 5,90% 2021-2031	/			7 763
TPCI.060	TPCI 5,80% 2021-2028	/			10 000
TPCI.061	TPCI 5,90% 2021-2031	/			10 000
TPCI.062	TPCI 5,80 % 2021 -2028	/	6,000	3 000	6 000
TPCI.063	TPCI 5,90% 2021 -2031	/			7 500
TPCI.052	TPCI 5,90 % 2020 -2030	/			6 250
TPCI.053	TPCI 5,80% 2020-2027	/			6 360
TPCI.054	TPCI 5,90% 2020-2030	/			7 350
TPCI.055	TPCI 5,80% 2020 -2027	/			6 000
TPCI.056	TPCI 5,90% 2020- 2030	/			8 058
TPCI.057	TPCI 5,80% 2020-2027	/			5 820
TPCI.046	TPCI 5,90% 2020 - 2030	/			6 375
TPCI.047	TPCI 5,80% 2020 - 2027	/			4 100
TPCI.048	TPCI 5,80% 2020- 2027	/			3 960
TPCI.049	TPCI 5,90% 2020- 2030	/			6 303
TPCI.050	TPCI 5,90% 2020-2030	/			6 250
TPCI.051	TPCI 5,80 % 2020-2027	/			4 000
TPCI.040	TPCI 5,75% 2019-2026	/			4 000
TPCI.041	TPCI 5,80% 2020-2027	/			9 770
TPCI.042	TPCI 5,90% 2020-2030	/			10 000
TPCI.043	TPCI 5,90% 2020 - 2030	/			10 000
TPCI.044	TPCI 5,80% 2020 - 2027	/	10,000	9	9 500
TPCI.045	TPCI 5,80% 2020 -2027	/			4 000
TPCI.034	TPCI 6% 2019-2029	/			4 900
TPCI.035	TPCI 5,75% 2019 -2026	/	10,000	4 933	10 000
TPCI.036	TPCI 5,75% 2019- 2026	/			10 000
TPCI.037	TPCI 5,80% 2019-2026	/			4 000
TPCI.038	TPCI 5,75% 2019-2026	/			4 000
TPCI.039	TPCI 5,75% 2019 - 2026	/			4 000
TPCI.028	TPCI 6% 2018 - 2026	/			9 600
TPCI.029	TPCI 6% 2018-2026	/			10 000
TPCI.030	TPCI 5,95% 2018-2025	/			1 000
TPCI.031	TPCI 5,75% 2019 - 2026	/			10 230
TPCI.032	TPCI 2,23% 2019-2026	/			10 000

TPCI.O33	TPCI 5.75% 2019-2026	/			2 080
TPBJ.O8	TPBJ 6,20% 2023-2038	/	10,000	117	10 000
TPCI.O21	TPCI 6% 2016-2028	/	9,800	90	10 000
TPCI.O22	TPCI 5.90% 2016 - 2026	/			10 000
TPCI.O23	TPCI 5.90% 2016-2026	/			10 000
TPCI.O24	TPCI 6.25% 2017-2029	/			9 700
TPCI.O27	TPCI 6% 2017-2025	/			10 250
TPBF.O9	TPBF 6,50% 2019 - 2027	/	10,700	174	10 000
TPBJ.O3	TPBJ 6,50% 2020-2028	/			10 000
TPBJ.O4	TPBJ 5,50 % 2022-2037	/	10,000	80	10 000
TPBJ.O5	TPBJ 5,85 % 2022-2042	/	10,000	33	10 000
TPBJ.O6	TPBJ 5,75% 2022-2037	/			10 200
TPBJ.O7	TPBJ 5,70% 2023-2030	/			10 000
TPBF.O20	ETAT DU BURKINA 6,55% 2024-2031	/			10 000
TPBF.O21	ETAT DU BURKINA 6,50% 2024-2029	/	10,000	105	10 000
TPBF.O22	ETAT DU BURKINA 6,80% 2024-2032	/	10,000	46	10 000
TPBF.O4	TPBF 6.50% 2017-2027	/	10,000	18	10 750
TPBF.O7	TPBF 6,50% 2018- 2025	/	10,000	10	10 000
TPBF.O8	TPBF 6,50% 2019-2027	/	9,700	65	9 700
TPBF.O14	TPBF 6,30% 2022-2034	/	9,500	33	9 800
TPBF.O15	ETAT DU BURKINA 6,30 % 2022-2	/	9,990	100	9 990
TPBF.O16	ETAT DU BURKINA 6% 2023-2028	/			10 000
TPBF.O17	TPBF 6,30 % 2023-2030	/	10,000	350	10 000
TPBF.O18	TPBF 6,50% 2023-2033	/	10,000	53	9 900
TPBF.O19	ETAT DU BURKINA 6,30% 2024-2029	/	10,000	27	10 000
EOS.O8	ETAT DU SENEGAL 5,95% 2022-2034	/			10 000
EOS.O9	ETAT DU SENEGAL 6,00 % 2023-20	/			10 535
TPBF.O10	TPBF 6,50% 2020 - 2028	/			4 167
TPBF.O11	TPBF 6,50 % 2020-2028	/	5,002	170	5 002
TPBF.O12	TPBF 6.50% 2021-2031	/	9,900	172	9 900
TPBF.O13	TPBF 6,50 % 2021 - 2031	/	9,900	200	9 999
EOS.O17	ETAT DU SENEGAL 6,65 % 2024-2034	/			9 980
EOS.O18	ETAT DU SENEGAL 6,40 % 2025-20	/			10 000
EOS.O19	ETAT DU SENEGAL 6,60 % 2025-2030	/			10 000
EOS.O20	ETAT DU SENEGAL 6,75 % 2025-20	/			10 000
EOS.O21	ETAT DU SENEGAL 6,95 % 2025-20	/			10 000
EOS.O7	ETAT SENEGAL 6.30% 2015-2025	/			10 000
EOS.O11	ETAT DU SENEGAL 6,35 % 2023-2033	/	10,000	3	10 000
EOS.O12	ETAT DU SENEGAL 6,15 % 2023-2028	/	10,000	189	10 000
EOS.O13	ETAT DU SENEGAL 6,30 % 2023-2030	/			10 000
EOS.O14	ETAT DU SENEGAL 6,50 % 2023-2033	/	10,000	1	10 000
EOS.O15	ETAT DU SENEGAL 6,25 % 2024-2029	/	10,000	58	9 999
EOS.O16	ETAT DU SENEGAL 6,45 % 2024-2031	/			10 000
EOM.O5	ETAT DU MALI 6,50% 2020-2028	/	5,994	41	5 999
EOM.O6	ETAT DU MALI 6,50% 2020-2027	/	6,000	93	6 000
EOM.O7	ETAT DU MALI 6.50% 2021-2031	/	7,500	114	7 500
EOM.O8	ETAT DU MALI 6,20 % 2022-2032	/	10,000	120	10 000
EOM.O9	ETAT DU MALI 6,30% 2022-2032	/			10 000
EOS.O10	ETAT DU SENEGAL 6,15 % 2023-2030	/			10 000
EOM.O16	ETAT DU MALI 6,35 % 2024-2029	/			10 000
EOM.O17	ETAT DU MALI 6,55% 2025-2032	/			10 000
EOM.O18	ETAT DU MALI 6,35% 2025-2030	/			10 000
EOM.O19	ETAT DU MALI 6,55% 2025-2032	/			10 000
EOM.O20	ETAT DU MALI 6,35% 2025-2030	/			10 000
EOM.O4	ETAT DU MALI 6,50% 2019-2027	/	4,000	165	4 000

BIDC.O4	BIDC-EBID 6.10% 2017-2027			/			2 500
BIDC.O5	BIDC-EBID 6,40% 2019-2026			/			10 000
BIDC.O6	BIDC-EBID 6,50 % 2021-2028	9	Marché	/			6 000
BIDC.O7	BIDC-EBID 5,90% 2022-2029			/			8 000
BIDC.O8	BIDC-EBID GSS BOND 6,50% 2024-2031			/	10,000	347	10 000
CRRH.O10	CRRH-UEMOA 6,10% 2022-2037			/			10 000
FBOAD.O1	FCTC BOAD DOLI-P 6,10% 2023-2030			/	5,500	170	5 500
FBOAD.O2	FCTC BOAD DOLI-P 9,50% 2024-2029			/	8,500	10	8 500
CRRH.O11	SOCIAL BOND CRRH-UEMOA 6,00% 2			/			10 000
CRRH.O5	CRRH-UEMOA 5.85% 2015-2025	13	9,500	/			10 000
CRRH.O6	CRRH-UEMOA 5.85% 2016-2026			/	Marché	75	10 000
CRRH.O7	CRRH-UEMOA 5.95% 2017-2029			/			3 750
CRRH.O8	CRRH-UEMOA 5.95% 2018-2030			/			4 583
CRRH.O9	CRRH-UEMOA 6.05% 2018-2033	4	5,667	/			5 667

SUKUK ET TITRES ASSIMILES

Symbole	Titre	Quantité résiduelle à l'achat	Cours Achat / Vente	Quantité résiduelle à la vente	Cours de Référence
SUKSN.S2	SUKUK SN 6% 2016-2026		/		10 750
SUKTG.S1	SUKUK TG 6.5% 2016-2026		/	10,000	181

CALENDRIER DES ASSEMBLEES GENERALES
ANNEE : 2025

Société	Nature	Date	Heure	Lieu
BANK OF AFRICA CI	Ordinaire	06/11/2025	11:00:00	Siège de la banque (4e étage) de l'immeuble BOA, sis à Abidjan Plateau
SAFCA CI	Extraordinaire	24/10/2025	10:00:00	Siège social sis à Abidjan, 1, Rue des Carrossiers, Zone 3 C, (Face SOCOCE Treichville)
UNIWAX CI	Ordinaire	23/09/2025	09:00:00	l'Espace Latrille Events, sis à Abidjan, Cocody II-Plateaux (Carrefour Duncan)
SITAB	Ordinaire	30/07/2025	10:00:00	SALLE JEWELS de la CGECI (Plateau)
SGB CI	Ordinaire	14/07/2025	09:00:00	Par Visioconférence ou en présentiel à Novotel - Plateau (Abidjan)
LNB	Mixte	30/06/2025	10:00:00	Par visioconférence ou en présentiel au Palais des Congrès de Cotonou, Salle bleue
PALM CI	Ordinaire	30/06/2025	09:00:00	PRESENTIEL, à la Salle de Conférence de la CRRAE-UMOA à Abidjan-Plateau (Côte d'Ivoire) avec la possibilité de participer à distance PAR VISIOCONFERENCE, via la plateforme web dédiée
SAFCA CI	Ordinaire	30/06/2025	10:00:00	siège de la société, sis à Abidjan, 1, Rue des Carrossiers, Zone 3 C (Face SOCOCE Treichville)
TRACTAFRIC CI	Ordinaire	30/06/2025	10:00:00	Hôtel NOVOTEL MARCORY ABIDJAN sis Marcory, Bd VGE, en face de Cap Sud, à côté de l'hôtel AZALAI
BIIC	Ordinaire	30/06/2025	15:00:00	Salle bleue du palais des Congrès de cotonou
BOLLORE TRANSPORT & LOGISTICS	Ordinaire	26/06/2025	09:30:00	Salle Christian Lattier du palais de la culture Bernard Binlin-Dadié de Treichville, à Abidjan
FILTISAC CI	Ordinaire	26/06/2025	10:30:00	Immeuble C.R.R.A.E - U.M.O.A
SODECI	Ordinaire	26/06/2025	08:30:00	Siège social de l'entreprise et en visioconférence sous réserve de l'inscription préalable du 03 au 23 juin 2025 à l'adresse email suivante : AGOSODECI@SODECI.CI ou sur le site web de la SODECI : www.sodeci.ci
VIVO ENERGY CI	Ordinaire	26/06/2025	10:00:00	Espace Crystal situé à Marcory zone 4C, 805 rue Chevalier de Clieu non loin des Sapeurs-Pompiers
CIE CI	Ordinaire	25/06/2025	08:30:00	Visioconférence sous réserve d'un recensement au plus tard le 23 juin 2025 sur le site www.cie.ci ou adresser un email à AGOCIE@cie.ci afin de recevoir le lien et le code d'accès de la réunion
CFAO MOTORS CI	Mixte	20/06/2025	09:00:00	Siège social sis à Abidjan, 117, Boulevard de Marseille
TOTAL	Ordinaire	19/06/2025	10:00:00	Radisson Blu Hotel Abidjan Airport sis au boulevard de l'Aéroport Abidjan, Port Bouët
SMB	Ordinaire	19/06/2025	09:30:00	Amphithéâtre de la CGECI (La Maison de l'Entreprise) sis à Abidjan-Plateau, à l'Angle du Boulevard de la République et de l'Avenue Lamblin ou par visioconférence
NESTLE CI	Mixte	12/06/2025	09:00:00	ESPACE LATRILLE EVENTS situé à Abidjan, Cocody, Deux Plateaux, Boulevard Latrille, Carrefour Duncan
TOTAL SENEGAL S.A.	Ordinaire	11/06/2025	10:00:00	Noom Hôtel Dakar Sea Plaza (ex Radisson Blu de Dakar)
SERVAIR ABIDJAN CI	Ordinaire	11/06/2025	11:00:00	Salle JEWELS de la CGECI sise au Plateau, Avenue Lamblin
BERNABE CI	Ordinaire	10/06/2025	10:00:00	ABIDJAN, à la salle de conférence GEWELS de la Maison du Patronat Ivoirien (CGECI) au Plateau
ECOBANK TG	Mixte	28/05/2025	10:30:00	Salle de Conférence du Centre Panafricain Ecobank, 2365, Boulevard du Mono, Lomé, Togo
SETAO CI	Ordinaire	28/05/2025	10:00:00	Hôtel TIAMA (salon EBENE) - Abidjan Plateau
ONATEL BF	Ordinaire	28/05/2025	10:30:00	ROYAL BEACH HÔTEL, OUAGADOUGOU-BURKINA FASO
SUCRIVOIRE	Ordinaire	27/05/2025	09:30:00	Salle de Conférence de la CRRAE-UMOA à Abidjan-Plateau (Côte d'Ivoire)
BANK OF AFRICA CI	Ordinaire	27/05/2025	09:00:00	Siège de la banque (4e étage) de l'immeuble BOA, sis à Abidjan Plateau
NSBC	Ordinaire	26/05/2025	10:30:00	Confédération Générale des Entreprises de Côte d'Ivoire (CGECI ; le Patronat Ivoirien) sise à Abidjan Plateau, Avenue Lamblin et par visioconférence
SIB	Ordinaire	23/05/2025	10:00:00	CRRAE - UMOA (Abidjan - Plateau, Angle Boulevard Botreau Roussel, Rue Privée CRRAE - UMOA)
SOLIBRA	Ordinaire	21/05/2025	09:30:00	Espace LATRILLE EVENTS, Cocody Boulevard Latrille, Carrefour Duncan, Salle « HOUPHOUET BOIGNY »
SOGB	Ordinaire	20/05/2025	10:30:00	Immeuble CRRAE - UEMOA sis à Abidjan Plateau
SGB CI	Mixte	20/05/2025	09:00:00	Espace Latrille Events, sis à Abidjan Commune de Cocody, aux Deux-Plateaux Boulevard Latrille
NEI-CEDA CI	Ordinaire	19/05/2025	10:00:00	Hôtel TIAMA, Abidjan - Plateau

ECOBANK CI	Ordinaire	29/04/2025	10:00:00	En présentiel au Radisson Blu, sis à Abidjan Port-Bouët, route de l'Aéroport International Félix Houphouët Boigny ou par visioconférence ou tout moyen de communication permettant l'identification de l'actionnaire
CORIS BANK INTERNATIONAL	Ordinaire	29/04/2025	09:00:00	Sopatel Hôtel Silmandé SA
SONATEL	Mixte	17/04/2025	10:00:00	Par visioconférence et en présentiel dans ses locaux situés au Technopole à Dakar
BANK OF AFRICA CI	Ordinaire	16/04/2025	10:00:00	Salle Mikko du NOOM hôtel du Plateau (21ème étage)
BICI CI	Ordinaire	14/04/2025	10:00:00	Auditorium de la Maison des Entreprises (CGECI) sise au Plateau
BANK OF AFRICA ML	Ordinaire	10/04/2025	09:30:00	Siège de la banque à l'Immeuble BANK OF AFRICA , Avenue du Mali, Quartier ACI 2000
ORANGE CI	Ordinaire	10/04/2025	10:00:00	Par visioconférence (demande d'accès par mail à ag2025-orangeci@quorumenligne.com) et en présentiel au Siège de la société, sis à Abidjan, Cocody Riviera Golf, Boulevard de France, Immeuble Orange Village
BANK OF AFRICA SN	Ordinaire	08/04/2025	09:30:00	Immeuble Elan II au 2ème Etage, Almadies, Zone 12, Route de Ngor à Dakar
SAPH CI	Ordinaire	08/04/2025	09:00:00	Salle de Conférence de la CRRAE-UMOA à Abidjan-Plateau en présentiel avec la possibilité de participer à distance par visioconférence, via la plateforme web dédiée à l'Assemblée Générale
BANK OF AFRICA NG	Ordinaire	03/04/2025	10:00:00	Centre de Formation de BOA-NIGER (BOA-Siège)
BANK OF AFRICA BN	Ordinaire	02/04/2025	10:00:00	NOVOTEL à Cotonou
CROWN SIEM CI	Extraordinaire	01/04/2025	10:00:00	Visioconférence
SICABLE	Ordinaire	28/03/2025	10:00:00	Hôtel TIAMA, à ABIDJAN
BANK OF AFRICA BF	Ordinaire	17/03/2025	10:00:00	AZALÁI Hôtel à la salle DIMAKO

L'actualité de la BRVM sur nos plateformes digitales

Infos BRVM

Pour recevoir les informations boursières par SMS, souscrivez :



Côte d'Ivoire : *430#
Bénin : *430*15#



Côte d'Ivoire : #139#
Burkina Faso : *310#



Côte d'Ivoire : *431#
Niger : *512*9#
Togo : *310#

Site web

www.brvm.org



Application Mobile

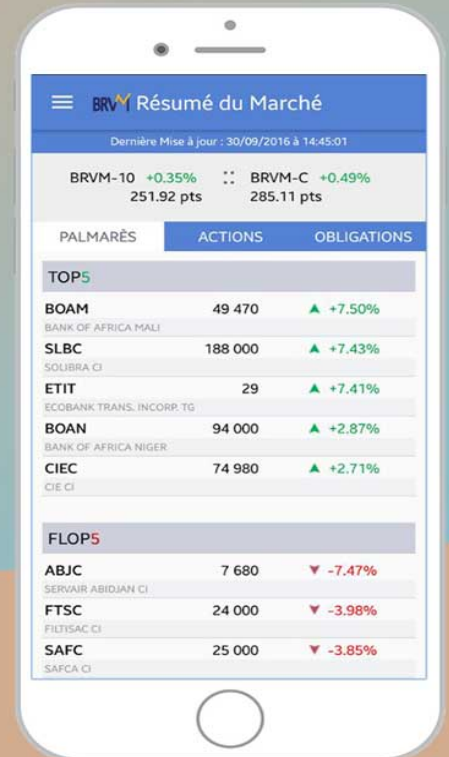

Nous suivre sur :



